



거창  거창

가북면 회보

제23호
2024. 6. 5.(수)

본 회보는 가북면 행정복지센터에서 발행하는 각종 시책에 대한 안내 자료입니다. 자세한 사항은 아래 담당자에게 문의하여 주시고, 방송 · 전화 등으로 주민들이 알 수 있도록 전파하여 주시기 바랍니다.

▣ 민원 담당자 안내

담 당	대표전화	성 명	직통전화	비 고
면 장	940-7850	조정순	940-7850	
총무담당	940-7860	문지영	940-7861	
		서정미	940-7862	
		이한나	940-7863	
		김영화	940-7872	
행복복지담당	940-7870	박은진	940-7871	
		김지원	940-7873	
		김승봉	940-7874	
개발담당	940-7880	유승훈	940-7881	
		신해재	940-7882	
경제산업담당	940-7890	백봉재	940-7891	
		박효원	940-7893	
		김민지	940-7892	
※ 가조파출소 942-0112				

회 람	반 장 (1 · 2)	새마을지도자(남 · 녀)	개발위원장	이 장

☆ 등청일 : 매주 수요일 ☆

☆ 회의일 : 매월 둘째주, 넷째주 수요일 ☆

※ 마을회보는 가북면 홈페이지에서도 열람하실 수 있습니다.

www.geochang.go.kr ⇨ 읍면 ⇨ 가북면

목 차

□ 총무담당 소관

1. 2025년 예산편성을 위한 설문조사 참여 안내	1
2. 제17회 거창단오제 개최 홍보	1
3. 제146회 거창아카데미(6월) 개최 홍보	2
4. 만성질환 합병증 검진사업 신청 안내	2
5. 진료협력병원 지정·운영 안내	3
6. 임신 사전 건강관리(가임력 검사) 지원사업 신청 안내	3
7. 암환자 의료비 지원사업 안내	4
8. 2024년도 국가암검진 조기검진 홍보	4
9. 60세 이상 인공관절수술 지원사업 안내	5
10. 65세 이상 취약계층 및 70세 이상 대상포진 무료예방접종 실시	6

□ 행복복지담당 소관

1. 대학생 농촌봉사활동 희망마을 수요조사	9
2. 2024년도 시청각 장애인용 TV 보급사업 안내	9
3. 발달장애인 실종 예방 배회감지기 무상보급 신청 안내	10
4. 2024년 일상돌봄서비스 사업대상자 발굴	10
5. 「경남형 희망나눔 통합돌봄 시범사업」 대상자 발굴 협조	10
6. 2024년 경로당 운영보조금 지원계획 안내	11
7. 경로당 동절기 난방비 지원 일정 변경 안내	12
8. 경상남도 찾아가는 빨래방 서비스사업 신청 안내	12
9. 가북면 공유냉장고 ‘효도밥상’ 운영 안내	12
10. 사회보장급여 부정수급자 신고 안내	13

□ **개발담당 소관**

- 1. 2025년 지방도 유지보수사업 대상지 조사 협조 16
- 2. 북한 삐라 살포 관련 행동수칙 홍보 16
- 3. 공한지 정비를 위한 사업대상지 신청 16

□ **경제산업담당 소관**

- 1. 양과 생육불량 피해에 따른 농업피해신고 안내 17
- 2. 2024년산 씨감자 보급종 수요조사 안내 17
- 3. 2024년 푸른들가꾸기 양과종자대 지원사업 신청 안내 18
- 4. 2024년 여성농업인바우처 대상자 카드수령 위임 신청 안내 18
- 5. 6월 농업기계 현장순회 기술교육 일정 안내 19
- 6. 2024년 귀농귀촌 활성화 우수마을 사업 신청 안내 19
- 7. 2024년 논 타작물 재배지원사업 신청 안내 19
- 8. 2024년 벼 재배면적 조정 감축협약 신청 안내 20
- 9. 거창군 농특산물 쇼핑몰 『거창몰』 이벤트 안내 20
- 10. 2024년 농작물재해보험 가입기간 안내 20

총무담당

관내 동향보고 협조

- 관내 마을에서 일어나는 각종 사건·사고, 경조사, 행사, 참고사항 등
 - 면사무소(총무담당)로 신속하게 연락(☎940-7861)
 - 통보사항 : 일시, 장소, 대상, 내용 등
- ※ 마을 나들이, 단체 야유회 일정 등 면사무소에 5일전 연락

인구 현황

(단위 : 명)

세대수	현 인구수 (24. 5. 27. 기준)			증감 사유			전주 인구수 (24. 5. 20. 기준)
	계	남	여	계	증가	감소	
867	1,340	662	678	-	전입 1	전출 1	1,340

1 2025년 예산편성을 위한 설문조사 참여 안내(서정미/940-7862)

- 목 적 : 예산편성 과정의 주민참여 보장과 투명성 증대
- 기 간 : 2024. 5. 23. ~ 6. 12.
- 참여대상 : 주민 누구나
- 설문내용 : 20개 항목(2025년도 예산운용과 분야별 투자방향 등)
- 참여방법 : 설문조사 또는 온라인 설문
 - 가북면 행정복지센터 방문 : 비치된 설문지 작성
 - 인터넷 참여 : 주민참여 홈페이지(<https://pb.lofin365.go.kr/gc/main>)
- 문 의 처 : 거창군청 기획예산담당관 예산담당(☎055-940-3055)

2 제17회 거창단오제 개최 홍보(이한나/940-7863)

- 일 시 : 2024. 6. 10.(월) 10:00~17:00
- 장 소 : 거창창포원 잔디광장 일원
- 주요내용 : 민속체험, 민속전시, 민속공연, 포토존 운영 등
- 문 의 처 : 거창문화원(☎055-942-6166)

3 제146회 거창아카데미(6월) 개최 홍보(김영화/940-7872)

2024년 거창아카데미 (제147회)



- 일 시 : 2024. 6. 18.(화) 19:00 ~ 21:00
- 장 소 : 청소년수련관 한마당터
- 대 상 : 거창군민 누구나
- 주 제 : 시에서 배우는 삶과 사랑, 시 처방전
- 강 사 : 강정희(한국인문스피치아카데미원장)
- 주요이력
 - 미, 로드랜드대학원 대체치유학 박사 수료 중
 - 경상국립대학교 평생교육원 시 치유아카데미 전임
 - 진주시낭송회대표, 부산디카시인협회부회장
 - 3.1운동 100년 기념 전국시낭송대회 대상(2019)
 - 한국디카시학 디카시 신인상 등단(2023)
 - <시의 숲에서 마음을 보다> <맛있는 스피치>
 - <언어의 품격>공저, <목욕탕여자들>시집출간

- 접수기간 : 2024. 5. 28.(화) 09:00 ~ 선착순 진행 중
- 접 수 처 : 거창군 평생교육센터 홈페이지(<https://educity.geochang.go.kr/>)

4 만성질환 합병증 검진사업 신청 안내(김영화/940-7872)

- 신청기간 : 2024. 6. 3. ~ 예산 소진 시(선착순 100명)
- 신청대상
 - 신청일 현재 거창군에 주소지를 두고 거주 중인 자
 - 만30세 이상인 자
 - 고혈압 또는 당뇨병 질환을 진단받고 투약 중인 자
- 지원내용 : 만성질환 합병증 검진 지원
 - 내과검진 : 혈액, 소변, 당화혈색소, 경동맥 초음파 등
 - ※ 검진기관 : 거창한국병원, 중앙메디컬병원
 - 안과검진 : 안저, 안압, 굴절, 세극등검사
 - ※ 검진기관 : 제일안과의원, 성모안과의원
- 신청방법 : 거창군보건소 방문 신청 → 검진 쿠폰 발급 → 해당 검진기관 방문
- 구비서류 : 신분증, 주민등록등본, 고혈압·당뇨병 환자임을 인정할 수 있는 서류(진단서, 처방전, 약봉투 등)
- 문 의 처 : 보건소 건강증진과(☎055-940-8345, 8343)
- 홍 보 물 : [붙임1] 참고

5 진료협력병원 지정·운영 안내(김영화/940-7872)

○ 진료협력병원 및 암진료협력병원 지정현황

연번	지역	병원명	비고
1	창원	창원파티마병원	암진료협력병원
2	창원	창원한마음병원	암진료협력병원
3	창원	창원경상국립대학교병원	암진료협력병원
4	진주	제일병원	암진료협력병원
5	거제	의료법인 거봉백병원	
6	거제	의료법인대우의료재단 대우병원	
7	김해	의료법인갑을의료재단 갑을장유병원	

6 임신 사전 건강관리(가임력 검사) 지원사업 신청 안내 (김영화/940-7872)

○ 신청기간 : 올해 예산 소진 시

※ 검사 전 신청 필수 / 부부 각각 별도 신청, 배우자 서류 대리 제출 가능

○ 신청방법 : 보건소 모자보건실 방문, 온라인 신청(문서24)

○ 지원대상 : 관내 임신준비부부(사실혼, 예비부부 포함)
단, 여성은 만 49세 이하까지만 가능

○ 주요내용

- 검진장소 : 거주지역과 관계없이 전국 참여의료기관

※ e보건소 - 정보·알림 - 공지사항('의료기관 현황' 검색)

- 필수검진항목 : 난소기능검사, 부인과 초음파검사, 정자검사

- 지원금액 : 여성 13만원 한도, 남성 5만원 한도

- 지원방법 : 검사비 지원 신청(보건소) → 검사의뢰서 발급(보건소)
→ 검사 및 결과 상담(의료기관) → 검사비 청구(보건소)
→ 검사비 지급(보건소)

○ 구비서류

- 주소지 동일한 법률혼 부부 : 서류 없음

- 별도 주소지 법률혼, 사실혼, 예비부부 : 가족관계증명서, 청첩장

○ 문 의 처 : 보건소 모자보건실(☎055-940-8363)

7 암환자 의료비 지원사업 안내(김영화/940-7872)

- 사업기간 : 연중
- 사업대상 : 관내 주소를 두고 거주 중인 암환자
(성인) : 만 18세 이상인 자
 - 의료급여수급권자, 차상위본인부담경감대상자(C, E) : 당연선정
 - 건강보험료 기준 해당자 : 2021. 6. 30.까지 국가암검진 수검 후 만 2년 이내에 5대 암을 진단 받은 자 또는 2021. 6. 30.까지 폐암을 진단받은 자
- (소아) : 만 18세 미만인 자
 - 의료급여수급권자, 차상위본인부담경감대상자(C, E) : 당연선정
 - 건강보험가입자: 환자가구의 소득·재산 기준이 사업 기준에 적합한 자
- 신청방법 : 보건소 방문신청
- 지원내용 : 의료비 본인부담금 최대 300만원 지원
- 문의처 : 보건소 건강증진과(☎055-940-8344)

8 2024년도 국가암검진 조기검진 홍보 (김영화/940-7872)

- 검진기한 : 2024. 12. 31.(화)
- 대 상 : 짝수년도 출생자 중 국가암검진 대상

암 종	검진대상	검진주기	검진방법
위암	만40세 이상 남녀	2년	위내시경
간암	만40세 이상 남녀 중 고위험군 대상자	6개월	복부초음파 등
대장암	만 50세 이상 남녀	1년	분변잠혈검사
유방암	만 40세 이상 여성	2년	유방촬영
자궁경부암	만 20세 이상 여성	2년	자궁경부세포검사
폐암	만54세~74세 남녀 중 고위험군 대상자	2년	흉부CT검사

- 지원내용

건강보험 기준	지원내용	비고
의료급여수급권자, 건강보험 하위 50%	무 료	일부 비급여 비용 제외
건강보험 상위 50%	검진비 90% 지원	

- 검진기관 : 관내 9개소
 - 거창적십자병원, 거창한국병원, 중앙메디컬병원, 성은효요양병원, 박내과의원, 신내과의원, 신&속내과의원, 거창종합내과의원, 삼성내과의원
- 문 의 처 : 국민건강보험공단(☎1577-1000)
- 협조사항 : 마을 방송 등을 통해 국가암 조기검진 실시 안내 및 독려
- 마을방송(안)

주민 여러분 안녕하십니까? 안내 말씀드리겠습니다.
 2024년도 올해는 짝수년도 출생자가 암검진을 받는 해입니다. 전국 단위 지정 암검진 기관 중에서 선택하여 국가암검진을 받고 검진비 또한 지원받을 수 있습니다.
 아울러 연말에는 검진자가 몰려 예약이 안 되거나 원하는 일자에 검진받을 수 없는 등의 불편함이 예상되니 조기에 서둘러 암 검진받기를 당부드립니다.

9 60세 이상 인공관절수술 지원사업 안내(김영화/940-7872)

사업명	노인 무릎인공관절 수술 지원사업 (보건복지부)	어르신 인공관절 수술비 등 지원사업 (경상남도)
신청기한	2024. 12. 31.까지 ※ 예산 소진 시 조기 종료	예산 소진 시까지
사업대상	만60세 이상 ①국민기초생활수급자 ②차상위계층 ③한부모가정	경상남도에 주소를 두고 거주중인 만60세 이상 의료급여수급권자 및 건강보험료 기준*에 해당하는 대상자 (*직장 125,000원, 지역 67,500원 이하 / 신청일 기준으로 직전 월)
대상질환	인공관절 치환술(슬관절)	인공관절 치환술(슬관절, 고관절)
지원내용	- 검사비, 진료비, 수술비 지원 - 한쪽무릎기준 최대 120만원 - 급여+비급여 본인부담금 (상급병실료 등 일부 제외)	- 검사료, 입원료, 수술료 및 간병비 등 - 한쪽무릎기준 100만원 이내 - 급여+비급여 본인부담금
수술기관	제한 없음	도내 사업 참여 의료기관에서 지역 제한 없이 가능(별도 문의) ※ 관내 참여의료기관 : 거창한국병원, 거창적십자병원 2개소
구비서류	신청서, 수술할 병원의 진단서(소견서), 행정정보 공동이용 사전동의서 각 1부	신청서, 개인정보제공동의서, 진단서(또는 소견서) 원본*, 건강보험료 납부확인서 각 1부 * 만성퇴행성관절염으로 인공관절치환술 필요 내용 기재(진단명, 진단코드, 진단일자 포함)
신청방법	거창군보건소 건강증진과 및 가북면행정복지센터 방문신청	
참고사항	타 기관 및 단체 중복지원 불가(긴급 복지 의료지원 등)	
문 의 처	보건소 건강증진과(☎940-8344)	

10 65세 이상 취약계층 및 70세 이상 대상포진 무료예방접종 실시
 (김영화/940-7872)

- 접종기간 : 2024. 5. 7. ~ 백신 소진 시
- 접종장소 : [붙임1] 참고
- 접종백신 : 대상포진 백신(스카이조스터) 1회 접종
- 지원내용

지원대상 ※ 거창군에 1년 이상 거주자	접종일정	접종기관	준비물	접종비용
65세 이상 (1959.12.31. 이전 출생) 기초생활수급자, 차상위계층	2024. 3. 4. ~	거창군보건소 1층 예방접종실	신분증, 주민등록 초본(주소이력 포함), 기초생활수급자 또는 차상위계층 증명서	무료
70세 이상 (1954.12.31. 이전 출생) 일반 군민	2024. 5. 7. ~	관내 위탁의료기관 19개소	신분증, 주민등록 초본(주소이력 포함)	시행비 19,610원 본인부담

고혈압, 당뇨병 환자 합병증 무료검진 받으세요!

기 간

2024. 6. 3.(월) ~ 예산소진시 까지

대 상

30세 이상 거창군민 중 아래 조건 해당자

- 고혈압 또는 당뇨병 진단을 받고
현재 투약중인 자 (선착순 100명)

지원내용

만성질환 합병증 검진

- 내과: 혈액, 소변, 경동맥 초음파 검사
- 안과: 안저, 안압, 굴절, 세극등검사

신청방법

보건소 내소 신청(선착순) ※전화신청 불가

- 신분증, 주민등록등본
- 최근 6개월 이내 처방전 또는 약봉투

[문의사항] 건강지원담당 055-940-8345

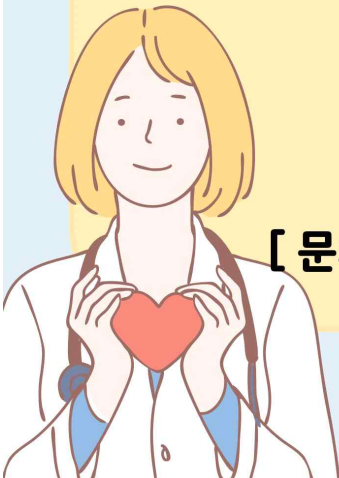

거창군보건소

대상포진 예방접종 위탁의료기관 : 19개소

연번	요양기관명	전화번호	주소	비고
1	거창삼성내과의원	055-808-7770	거창읍 강변로 177 아진프라자 23층	
2	거창의원	055-942-9811	거창읍 시장길 20	
3	거창적십자병원	055-944-3251	거창읍 중앙로 91	
4	거창종합내과의원	055-945-8275	거창읍 중앙로 163-6, 2층	
5	고려정형외과의원	055-943-9811	거창읍 강남로 194	
6	김덕성의원	055-944-8095	거창읍 거창대로 58	
7	박내과의원	055-943-2992	거창읍 거창대로 61	
8	삼보의원	055-943-6255	거창읍 거창대로2길 5	
9	성은효요양병원	055-945-2228	거창읍 거창대로 55	
10	신내과의원	055-942-0202	거창읍 중앙로 136	
11	신&속내과의원	055-942-8211	거창읍 강남로1길 94-90, 3~4층	
12	실로암의원	055-942-5342	거창읍 거창대로 100, (선보프라자) 5층 502호	
13	아림의원	055-943-7575	거창읍 거창대로 99 2층	
14	영대가정의학과의원	055-945-0055	거창읍 중앙로 157, 1층	
15	의료법인아림의료재단 거창한국병원(서경병원)	055-945-0091	거창읍 송정1길 24-13,	
16	정외과의원	055-943-6360	가조면 지산로 1487	
17	중앙메디컬병원	055-945-7575	거창읍 거창대로1길 7-2	
18	최창수외과의원	055-944-1230	거창읍 거열로 202	
19	한마음연합의원	055-943-8275	거창읍 중앙로1길 1 90-2 고센시티빌딩1층	

행복복지담당

관내 위기가구 등 복지사각지대 발굴 협조

- 사회보장급여, 돌봄, 주거환경개선 등 기타 복지서비스 필요가구
 - ※ 저소득층 중 지병이나 수술 후 간병이나 경제적 도움이 필요한 자, 주거 환경이 열악하여 보수가 필요한 가구 등
 - 면사무소(행복복지담당)로 연락(☎940-7871, 7873, 7874)
 - 통보사항 : 이름, 주소, 연락처, 생활실태, 필요 서비스 내용 등

1] 대학생 농촌봉사활동 희망마을 수요조사(김지원/940-7873)

- 조사기한 : 2024. 6. 5.(수)
- 내 용 : 농촌 일손 돕기 희망 마을 조사
 - 희망(수요) 마을별 필요한 농촌봉사활동 내용
 - 숙박 등 마을에서 지원 가능한 편의시설 등
- 주 관 : 거창군자원봉사센터(☎055-940-3904~6)
- 조사서식

마을명	희망시기	활동내용	대표자 (연락처)	지원가능 편의시설 등 *숙박(수용인원), 조리 및 샤워시설 등	비고

※ 봉사활동 시기 및 내용을 달리할 경우 1개 마을 중복지원 가능

- 향후계획
 - 지원 마을 확정 및 활동단체(대학생) 연계 : 2024. 6. 12.(수) 이후
 - 봉사활동 시작 : 2024. 6. 24. ~ ※ 대학생 봉사 단체와 상세 일정 협의 진행

2] 2024년도 시청각 장애인용 TV 보급사업 안내(김승봉/940-7874)

- 신청기간 : 2024. 6. 3. ~ 6. 21.
- 신청대상 : 보건복지부 등록 시·청각 장애인 또는 국가보훈부 등록 눈·귀상이등급자
 - ※ 2018~2023년 수혜자 및 2024년 1차 선정자 제외

- 보급절차 : 6월 신청 및 선정 → 7월 이후 보급
- 신청방법 : 행복복지담당 방문 또는 홈페이지(tv.kcmf.or.kr) 신청
- 유의사항
 - 신청인 연락 가능한 휴대전화 번호 기재
 - 3회 이상 연락 불가 및 수령 보류 시 선정 취소됨

③ 발달장애인 실종 예방 배회감지기 무상보급 신청 안내

(김승봉/940-7874)

- 신청기한 : 2024. 6. 12.(수)
- 지원대상 : 경상남도 거주 발달장애인 60명
- 지원내용 : 배회감지기(GPS) 내장형 포옹조끼 및 통신료(2년) 지원
 - ※ 2년 이후에는 통신료 월 6,000원 본인 부담으로 이용 가능
- 신청방법 : 거창군장애인가족지원센터 신청 ☎055-942-2121
- 문 의 : 경상남도장애인가족지원센터 ☎070-7725-8891

④ 2024년 일상돌봄서비스 사업대상자 발굴(김승봉/940-7874)

- 신청기간 : 2024. 3. 13. ~ 예산 소진 시
- 신청자격
 - 질병, 고립 등으로 일상생활에 돌봄이 필요한 청·장년(19~64세)
 - 혼자서 일상생활이 어려운 가족을 돌보는 청년(13~39세)
- 지원내용 : 재가돌봄·일상지원·가사지원 서비스
- 신청방법 : 행복복지담당 방문 신청

⑤ 「경남형 희망나눔 통합돌봄 시범사업」 대상자 발굴 협조

(김지원/940-7873)

- 사업기간 : 2024. 5. ~ 12.
- 추천기한 : 연중 상시
- 대 상 : 통합돌봄 서비스가 필요한 만 65세 이상 노인

- 내 용 : 복지, 보건의료, 돌봄, 주거 등 통합돌봄 서비스 제공
- 협조사항 : 마을 내 대상자 발굴·추천

구 분	통합돌봄 서비스	주거환경 개선 사업
대 상	통합돌봄 서비스가 필요한 만 65세 이상 노인 등	중위소득 150% 이하 가구 중 · 퇴원 및 시설 퇴소자 중 주거환경 개선이 필요한 노인가구 · 신체기능 저하 및 장애정도가 심한 거동불편 장애인 등
내 용	돌봄 필요 분야에 따른 서비스 제공 또는 민간자원 연계 (이동택시, 일상돌봄, 퇴원환자 간병지원 등)	관내 2~3가구를 선정하여 가구당 150만원 내외 주거환경개선 지원
절 차	① (마을이장)대상자 추천 또는 (본인)신청 → ② (케어회의)대상자 선정 → ③ (통합돌봄센터, 면)대상자 지원	
문의 신청	가조권역 통합돌봄센터 (위치 : 가조면복지회관 1층) 담당자 박성희(☎055-945-8068)	가북면 행복복지담당 담당자 김지원(☎055-940-7873)

6 2024년 경로당 운영보조금 지원계획 안내(김승봉/940-7874)

구 분	지원기준	개소당 지원액	지원시기
운영비	인원(80%) 및 규모(20%) 차등지원(1,4,7,10월) ※ 4분기: 지회비 60천원 추가지원	연 2,560 ~ 4,300천원	분기별
난방비	규모별 차등지원 (1,2,3,4,11월)	연 1,800 ~ 2,200천원	5개월
냉방비	균등지원 (7, 8월)	연 200천원	2개월
양곡비	필요 경로당 31개소 (2, 3, 4, 7, 8, 11, 12월) - 회원50명 이상 2개소 분기별 1포씩 추가	연 7포(20kg)	7개월

※ 2024년 경로당 운영비 및 난방비 차등 지원 기준표 : [붙임1] 참고

7] 경로당 동절기 난방비 지원 일정 변경 안내(김승봉/940-7874)

- 사업기간 : 2024년 ~
- 변경내역

사업명	변경내용	변경 전	변경 후	비고
경로당 동절기 난방비 지원	난방비 지원일정	1월, 2월, 3월, 11월, 12월	1월, 2월, 3월, 4월 , 11월	

- 안내사항 : 상반기 지급된 난방비 잔액은 하반기 사용 가능하므로 난방비 사용 시 적의 조절 필요함.

8] 경상남도 찾아가는 빨래방 서비스사업 신청 안내(김승봉/940-7874)

- 신청기간 : 연중 수시
- 대 상 : 65세 이상 저소득 홀로어르신 등 취약계층
- 장 소 : 각 마을 경로당 앞
- 사업내용 : 빨래 차량이 마을에 방문하여 물세탁 가능한 이불 1인당 1~2채 세탁서비스 무료 제공
- 신청방법 : 행복복지담당 전화 신청

9] 가북면 공유냉장고 ‘호도밥상’ 운영 안내(김지원/940-7873)

- 운영일시 : 연중(월~금요일 / 09:00~18:00)
- 내 용 : 누구나 물품을 기부하고 누구나 가져갈 수 있는 공유냉장고 운영 ※ 1인 2개 품목까지 수령 가능
- 운영장소 : 면사무소 1층
- 공유품목 : 신선식품(계란, 야채 등), 가공식품(통조리, 햄 등), 생필품
- 협조사항
 - 장거리, 거동불편 등 면사무소 방문 어려운 주민에게 필요 물품(식료품, 생필품 등) 전달 협조
 - 공유냉장고 이용방법 안내 및 물품 나눔 참여 유도 등

10 **사회보장급여 부정수급자 신고 안내**(김승봉/940-7874)

- 신고기간 : 연중(집중신고기간 : 2024. 5. 13. ~ 7. 12.)
 - 목 적 : 복지재정 누수 방지와 복지급여의 적정성 확보 등
 - 신고대상 : 사회보장급여 등 보건복지분야 국고보조금 부정수급
 - 부정수급 유형 : [붙임2] 참고
 - 본인을 포함한 가족의 소득, 재산을 숨기거나 적게 신고하는 행위
 - 허위로 부양의무자와의 관계를 단절 및 해체하여 신고한 경우
 - 타인 명의 통장으로 급여를 받거나 소득 신고하지 않은 행위
 - 협조사항 : 부정수급(의심)자 발견 시 복지담당 또는 복지로 신고
- ※ 신고자는 「공익신고자 보호법」에 따라 보호됨

붙임 1

2024년 경로당 운영비, 난방비 차등지원 기준표

운영비 지원(연간)

[단위 천원]

구 분	10명 이상	20명 이상	30명 이상	40명 이상	50명 이상	60명 이상	70명 이상	80명 이상	90명 이상	100명 이상
15평이하	2,560	2,660	2,760	2,860	2,960	3,060	3,160	3,260	3,360	3,460
20평이하	2,700	2,800	2,900	3,000	3,100	3,200	3,300	3,400	3,500	3,600
25평이하	2,840	2,940	3,040	3,140	3,240	3,340	3,440	3,540	3,640	3,740
30평이하	2,980	3,080	3,180	3,280	3,380	3,480	3,580	3,680	3,780	3,880
35평이하	3,120	3,220	3,320	3,420	3,520	3,620	3,720	3,820	3,920	4,020
40평이하	3,260	3,360	3,460	3,660	3,660	3,760	3,860	3,960	4,060	4,160
41평이상	3,400	3,500	3,600	3,700	3,800	3,900	4,000	4,100	4,200	4,300

- 이용인원 지원기준(총금액의 80%)

[단위 천원]

구 분	10명 이상	20명 이상	30명 이상	40명 이상	50명 이상	60명 이상	70명 이상	80명 이상	90명 이상	100명 이상
지원액(분기별)	415	440	465	490	515	540	565	590	615	640
지원액(년)	1,660	1,760	1,860	1,960	2,060	2,160	2,260	2,360	2,460	2,560

- 시설규모 지원기준(총금액의 20%)

[단위 천원]

구 분	15평이하	20평이하	25평이하	30평이하	35평이하	40평이하	41평이상
지원액(분기별)	225	260	295	330	365	400	435
지원액(년)	900	1,040	1,180	1,320	1,460	1,600	1,740

난방비(국비)

[단위 천원]

구 분	15평이하	20평이하	25평이하	30평이하	35평이하	40평이하	41평이상
지원액(월별)	360	380	400	410	420	430	440
지원액(년)	1,800	1,900	2,000	2,050	2,100	2,150	2,200

※ 지원월 : 1, 2, 3, 11, 12월

냉방비(국비)

[단위 천원]

구 분	7월	8월	계	비고
지원액	100	100	200	

복지 부정수급은 범죄!

대표적 부정수급을 알아보아요!



국민기초생활보장

- 본인 및 가족의 소득, 재산을 숨기거나 적게 신고하는 경우
- 허위로 부양의무자와 가족 관계를 단절하는 경우
- 위장이혼을 하거나 사실혼 관계를 숨기고 수급자격을 유지하는 경우



장애인연금·장애수당

- 소득변동을 신고하지 않고 장애인 연금수당을 부정하게 받는 경우
- 위장이혼, 사실혼 등을 숨기거나 고의로 사망신고를 누락하는 경우



사회서비스바우처

(장애인활동지원, 노인돌봄서비스 등)

- 서비스 제공자와 이용자간 담합 등의 부정한 방법으로 허위로 비용을 청구하는 경우



장기요양보험

- 기준 이하의 인력을 배치한 사실을 속이고 요양급여를 청구하는 경우
- 실제 제공한 서비스 일수 보다 늘려서 장기요양 급여비용을 청구하는 경우



어린이집

- 어린이집 아동 또는 보육교사를 허위로 등록하여 보육료 또는 인건비를 지급받는 경우



사회복지시설 및 법인

- 직원을 채용한 것처럼 허위로 서류를 작성하여 인건비 및 운영비를 지원받는 경우
- 식자재를 구매하면서 실제 구매한 것보다 많이 결제한 후 보조금을 횡령하는 경우



국민건강보험 / 의료급여

- 비적격자가 건강보험 또는 의료급여 혜택을 받는 경우
- 요양기관 또는 의료급여기관이 진료기록을 거짓으로 작성하거나 진료횟수를 부풀리는 등의 방법으로 급여를 허위·과다 청구하는 경우



국민연금기초연금

- 실종자 또는 사망자의 명의로 국민연금 또는 기초연금 급여를 계속 지급 받는 경우
- 거짓이나 부정한 방법으로 수급자 및 그 배우자의 소득·재산 변동 사항을 신고하지 않는 경우

🚨 복지 부정수급을 신고해 주세요! 🚨

개 발 담 당

1 2025년 지방도 유지보수사업 대상지 조사 협조(신해재/940-7882)

미 해결된 각종 건의사항 및 민원사항, 지역주민들의 의견을 수렴하여 지방도 유지보수사업 대상지를 조사하고자 하오니, 협조하여 민원사항이 있을 시 의견을 제출하여 주시기 바랍니다.

- 조사기간 : 2024. 6. 3. ~ 6. 14.
- 조사대상 : 지방도 1099호선(용산마을 ~ 심방마을 구간)
- 조사내용
 - 도로시설물 정비(구조물 보수, 노면 및 횡단 배수 불량)
 - 교통안전시설물 정비(가드레일, 낙석방지책 등)
 - 도로표지판 정비
 - 굴곡도로 개량
 - 도로구조 불량구간(시거불량, 도로선형불량 등)
 - 포장도 보수(재포장, 덧씌우기, 차선도색 등)
 - 지방도변 휴게쉼터 조성 및 기타(긴급보수 등)
 - 교량가설 및 보수(위험, 노후불량교량 재가설)

2 북한 삐라 살포 관련 행동수칙 홍보(신해재/940-7882)

지난 29일 북한이 살포한 삐라가 전국에 200여 개가 발견되었습니다(우리군 위천면에서도 1개 발견). 삐라 발견시 절대 만지지 말고 가까운 경찰, 군부대, 군청, 해당 읍·면사무소에 즉시 신고하여 주시기 바랍니다.(비위생 물질, 폭발물, 위험물질 포함 우려)

3 공한지 정비를 위한 사업대상지 신청(신해재/940-7882)

- 신청기간 : 2024. 5. 29. ~ 6. 7.
- 사업대상 : 쓰레기 장기방치로 상습 투기화되는 공한지(빈터)
- 사업내용 : 꽃밭 등 화단 조성, 화분 및 담장 설치 등

경제산업담당

1 양파 생육불량 피해에 따른 농업피해신고 안내(김민지/940-7892)

- 접수기한(연장) : 2024. 6. 7.(금)
- 대상작물 : 양파
- 대상농가
 - 양파 분구, 추대가 20% 이상인 필지
 - 양파잎이 완전 누렇게 변한 면적이 30% 이상인 필지
- 관련사진



분구



추대(숫양파)



추대 절단모습

- 신청방법 : 경제산업담당 방문신청(신분증 지참)

2 2024년산 씨감자 보급종 수요조사 안내(김민지/940-7892)

- 조사기한 : 2024. 6. 12.(수)
- 공급시기
 - 추기공급 : '24 11월 초 ~ 12월 초
 - 춘기공급 : '25 1월 말 ~ 3월 말
- 공급품종 : 4품종(수미, 조풍, 두백, 풍농) * 조풍은 추기만 공급
- 신청방법 : 수요조사서(별도배부) 제출

③ 2024년 푸른들가꾸기 양파종자대 지원사업 신청 안내

(김민지/940-7892)

- 신청기한 : 2024. 6. 17.(월)
- 사업대상 : 관내 1,000㎡(10a)이상 양파 재배농업인
- 지원기준
 - 사업단가 : 120천원/통(보조 50%, 자부담 50%)
 - 종자 소요량 : 1통/500㎡(농가당 최대 40통(2ha)까지 지원)
 - 정액보조(사업단가보다 낮게 구입 시 구입단가 50%보조)
- 주의사항
 - 신청필지는 농업경영체 확인 후 신청
 - 미등록 필지는 증빙서류 제출(임차계약서, 경작사실확인서 등)
- 제출서류 : 신청서(면사무소 비치), 견적서, 농업경영체등록확인서
- 신청방법 : 면사무소 경제산업담당 방문 신청

④ 2024년 여성농업인바우처 대상자 카드수령 위임 신청 안내

(박효원/940-7893)

- 신청기한 : 2024. 6. 17.(월)
- 내 용 : 면 일괄위임 방법을 활용한 주민편의 및 효율적인 카드수령(수임인 : 담당공무원)
- 신청방법 : 대상자 신분증 지참하여 본인 또는 이장을 통해 신청
※ 대상자 명단 추후 안내 예정
- 절 차 : 면사무소로 위임장 제출 → NH농협은행 거창군 지부에서 담당공무원이 카드 일괄 수령 → 개별배부
- 기타사항 : 개별발급 희망자 카드발급 안내 2024. 7. 15.(월) ~
- 제출서류 : 위임신청서(면사무소 비치). 신분증

5 6월 농업기계 현장순회 기술교육 일정 안내

(박호원/940-7893)

- 교육일시 : 2024. 6. 25.(화) 10:00
- 교육장소 : 동촌마을회관 공터
- 교육내용 : 농업기계 자가 점검교육, 안전교육
※ 우천 및 기상변동 시 교육일정 변경될 수 있음

6 2024년 귀농귀촌 활성화 우수마을 사업 신청 안내

(백봉재/940-7891)

- 신청기한 : 2024. 6. 21.(금) ※ 선정 : 2024. 7.
- 사업기간 : 2024. 1. ~ 12.
- 사업대상 : 행정마을 267개소
- 사업비 : 60,000천원(군비 100%)
- 사업량 : 우수마을 3개소 / 개소당 20,000천원
- 사업내용
 - 전입실적, 귀촌·귀촌인과의 화합실적 등을 평가하여 우수마을 선정
 - 귀농·귀촌 활성화 우수마을에 마을안길포장, 마을창고 및 마을회관 수리 등 사업비 지원
- 신청방법 : 경제산업담당 방문 신청

7 2024년 논 타작물 재배지원사업 신청 안내(김민지/940-7892)

- 신청기한 : 2024. 5. 31.(금)
- 신청대상 : 농업경영체 등록을 한 농업인 또는 농업법인
- 대상농지 : '23년 벼를 재배한 농지 중 ' 24년 신규 타작물 전환 농지 및 23년 사업 농지
- 대상품목 : 벼 이외 다른작물을 재배 또는 휴경(벼 재배농지)
- 지원단가

구분	일반작물	뜻거름작물	휴경	옥수수	가루쌀	두류	하계조사료
지원단가 (만원/ha)	150	150	150	50	50	50	50

- 지원요건 : 농업인(또는 농업법인) 최소 1,000㎡ 이상 신청
- 신청방법 : 면사무소 방문 및 신청서 제출

8 2024년 벼 재배면적 조정 감축협약 신청 안내(김민지/940-7892)

- 신청기한 : 2024. 6. 14.(금)
- 신청요건 : 농업경영체 등록 농업인 또는 농업법인
- 참여대상 : ‘23년 벼 재배한 논에 ’ 24년 타작물 재배 또는 휴경 및 ‘23년 사업 농지
- 인센티브 : 공공비축미 추가 배정, 타작물 재배 관련 사업 지원 사업 우대 등

< 작목별 공공비축미 인센티브 현황 >

일반작물	두류	하계조사료·풋거름	휴경
300포대/ha	150포대/ha	300포대/ha	300포대/ha

- 신청방법 : 경제산업담당 방문 및 신청서 제출

9 거창군 농특산물 쇼핑몰 『거창몰』 이벤트 안내

(김민지/940-7892)

- 증정기간 : 2024. 6. 1. ~ 6. 30. / 30일간
- 증정대상 : 거창몰 3만원 이상 구매 고객
- 증정상품 : 거창사과젤리 1봉, 거창사과요거트바 1개, 거창 사과쫄드기 1개
- 배송방법 : 증정품 별도 배송(구매상품 별도 배송)
- 판매품목 : 거창군 대표 농·특산물*
 - * 사과, 사과즙, 딸기잼, 화장품, 애우, 잡곡 쌀 등
- 주 소 : gcgcmall.net ※ 거창몰 1만원 이상 구매 시 상시 무료배송
- 문의전화 : ☎070-8889-1540

10 2024년 농작물재해보험 가입기간 안내(김민지/940-7892)

품목	가입기간	가입처 및 가입문의	비고
참다래	2024. 6. 3. ~ 7. 5.	관내 지역농협 ☎ 1644-8900	
콩	2024. 6. 10. ~ 7. 19.		
팥	2024. 6. 17. ~ 7. 19.		
대파	2024. 4. 29. ~ 6. 21.		