



거창  거창

가북면 회보

제26호
2024. 6. 26.(수)

본 회보는 가북면 행정복지센터에서 발행하는 각종 시책에 대한 안내 자료입니다. 자세한 사항은 아래 담당자에게 문의하여 주시고, 방송 · 전화 등으로 주민들이 알 수 있도록 전파하여 주시기 바랍니다.

▣ 민원 담당자 안내

담 당	대표전화	성 명	직통전화	비 고
면 장	940-7850	조정순	940-7850	
총무담당	940-7860	문지영	940-7861	
		서정미	940-7862	
		이한나	940-7863	
		김영화	940-7872	
행복복지담당	940-7870	박은진	940-7871	
		김지원	940-7873	
		김승봉	940-7874	
개발담당	940-7880	유승훈	940-7881	
		신해재	940-7882	
경제산업담당	940-7890	백봉재	940-7891	
		박효원	940-7893	
		김민지	940-7892	
※ 가조파출소 942-0112				

회 람	반 장 (1 · 2)	새마을지도자(남 · 녀)	개발위원장	이 장

☆ 등청일 : 매주 수요일 ☆

☆ 회의일 : 매월 둘째주, 넷째주 수요일 ☆

※ 마을회보는 가북면 홈페이지에서도 열람하실 수 있습니다.

www.geochang.go.kr ⇨ 읍면 ⇨ 가북면

목 차

□ 총무담당 소관

1. 2024년 주민자치 프로그램 수강생 모집 안내 1
2. 병원(요양기관) 본인확인 강화 제도 시행 안내 2
3. 2024년 어르신 틀니·임플란트 지원사업 추가 신청 안내 2
4. 65세 이상 취약계층 및 70세 이상 대상포진 무료예방접종 실시 3
5. 2024년도 정기분(1기) 자동차세 납부 안내 3
6. 2024년 거창에서 한 달 여행하기 참가자 모집(2차) 안내 4
7. 2024년 거창군민상 선정 안내 4
8. 2024년 하절기 방역소독 실시 안내 5
9. 제148회 거창아카데미(7월) 개최 홍보 5
10. 마을 자치규약 참고안 보급 안내 6

□ 행복복지담당 소관

1. 2025년도 경로당 개·보수 대상지 조사 8
2. 폭염 대비 취약노인 보호대책 관련 협조 8
3. 2024년 제3기 종합사회복지관 문화교실 수강생 모집 안내 9
4. 2024년 경상남도 손주돌봄 지원사업 안내 9
5. 소상공인 고효율기기 및 복지할인 기구 고효율 가전제품 지원사업 9
6. 「경남형 희망나눔 통합돌봄 시범사업」 대상자 발굴 협조 10
7. 한부모가족 및 청소년부모 아동양육비 지원사업 안내 10

8. 2024년 일상돌봄서비스 사업대상자 발굴	11
9. 2024년 경로당 운영보조금 지원계획 안내	11
10. 경로당 동절기 난방비 지원 일정 변경 안내	11
11. 경상남도 찾아가는 빨래방 서비스사업 신청 안내	12
12. 가북면 공유냉장고 ‘효도밥상’ 운영 안내	12
13. 사회보장급여 부정수급자 신고 안내	12
□ 개발담당 소관	
1. 심소정 교차로 정비사업 도로통제 안내	20
2. 농촌마을 버스승강장 실태조사 협조	20
3. 거창~합천 운행 농어촌버스 광역환승 할인 홍보	20
4. 2025년도 클린하우스 및 재활용품 집하장 설치 대상지 수요조사	20
□ 경제산업담당 소관	
1. 2024년 공익직불제 등록증 발송 안내	23
2. 2024년 공익직불제 농업인 교육 안내	23
3. 2024년 하반기 귀농세대 영농정착금 지원사업 신청 안내	24
4. 2024년 하반기 귀농 농업창업 및 주택구입 지원사업 대상자 모집 안내	24
5. 외국인근로자 비자제도 홍보 협조 요청	25
6. 2024년 단감 재배기술 교육 안내	25
7. 2024년 염소 사양관리 기술 교육 수요조사	25
8. 석유제품 매점매석행위 신고센터 운영 홍보	26
9. 2024년 농작물재해보험 가입기간 안내	26

총무담당

관내 동향보고 협조

- 관내 마을에서 일어나는 각종 사건·사고, 경조사, 행사, 참고사항 등
 - 면사무소(총무담당)로 신속하게 연락(☎940-7861)
 - 통보사항 : 일시, 장소, 대상, 내용 등
- ※ 마을 나들이, 단체 야유회 일정 등 면사무소에 5일전 연락

인구 현황

세대수	현 인구수 (24. 6. 24. 기준)			증감 사유			전주 인구수 (24. 6. 17. 기준)
	계	남	여	계	증가	감소	
869	1,343	664	679	-	전입 2	전출 1 사망 1	1,343

(단위 : 명)

1] 2024년 주민자치 프로그램 수강생 모집 안내(서정미/940-7862)

가북면 주민자치회에서는 가북면민의 건강증진과 문화생활의 기회를 넓히기 위해 **2024년 주민자치프로그램 파크골프 교실** 수강생을 모집하고 있습니다. 많은 주민이 참여할 수 있도록 홍보 부탁드립니다.

- 프로그램 : 파크골프
- 접수기간 : 2024. 6. 24.(월) ~ 7. 5.(금) / 선착순 접수
- 신청방법 : 방문접수
- 접수처 : 가북면 총무담당 (☎055-940-7862)
- 선정공지 : 2024. 7. 8.(월) / 개별통지
- 운영기간 : 2024. 7. 10.(수) ~ 8. 16.(금)
- 프로그램 요강

프로그램	인원(명)	시 간	운영횟수	장 소	비고
파크골프	25	수·금(14:00~16:00)	12	우혜·몽석 파크골프장	

② 병원(요양기관) 본인확인 강화 제도 시행 안내(김영화/940-7872)

- 기 간 : 2024. 5. 20.부터 시행 중
- 추진목적 : 건강보험 자격이 없거나, 타인 명의로 향정신성의약품을 확보하기 위해 건강보험증 등을 대여·도용하는 부정수급 사례가 지속적으로 발생하고 있어, 이를 사전에 예방하기 위함

※ 「국민건강보험법」제12조 제4항 개정에 따른 제도 신설

- 내 용 : 병원 및 요양기관 방문시 *본인확인이 가능한 신분증명서 등 필수 지참

* 주민등록증, 운전면허증, 여권, 장애인등록증, 외국인등록증, 국가보훈등록증, 모바일 신분증, 건강보험증, 모바일 건강보험증 등(행정기관이나 공공기관이 발행한 증명서로 사진이 붙어 있고, 주민등록번호 또는 외국인등록번호가 포함되어 본인임을 확인 가능한 증명서 또는 서류, 사본은 인정하지 않음)

- 예외대상

- ① 19세 미만 사람에게 요양급여를 실시하는 경우
- ② 해당 요양기관에서 본인 여부 및 그 자격을 확인한 날로부터 6개월 이내 진료
- ③ 의사 등 처방전에 따라 약국 약제를 지급하는 경우
- ④ 진료 의뢰 및 회송 받는 경우
- ⑤ 「응급의료에 관한 법률」 제2조제1호에 따른 응급환자
- ⑥ 본인 여부 및 그 자격을 확인하기 곤란한 사유로 보건복지부장관이 정하여 고시하는 경우

③ 2024년 어르신 틀니·임플란트 지원사업 추가 신청 안내

(김영화/940-7872)

- 신청기한 : 예산 소진 시까지
- 신청대상 : 만65세 이상 의료급여수급권자, 차상위(1,2종), *건강보험료 선정기준에 해당하는 자
 - * 직장가입자 : 125,000원/월 이하, 지역가입자 : 62,500원/월 이하
- 내 용 : 틀니(레진상·금속상, 전부·부분), 임플란트(최대 2개) 본인부담금 지원
- 신청방법 : 거창군보건소 구강보건센터 방문 신청
 - ※ 기시술자 신청 불가
- 문 의 처 : 거창군보건소 건강증진과(☎940-8327)

4 65세 이상 취약계층 및 70세 이상 대상포진 무료예방접종 실시
(김영화/940-7872)

- 접종기간 : 2024. 5. 7. ~ 백신 소진 시
- 접종장소 : [붙임1] 참고
- 접종백신 : 대상포진 백신(스카이조스터) 1회 접종
- 지원내용

지원대상 ※ 거창군에 1년 이상 거주자	접종일정	접종기관	준비물	접종비용
65세 이상 (1959.12.31. 이전 출생) 기초생활수급자, 차상위계층	2024. 3. 4. ~	거창군보건소 1층 예방접종실	신분증, 주민등록 초본(주소이력 포함), 기초생활수급자 또는 차상위계층 증명서	무료
70세 이상 (1954.12.31. 이전 출생) 일반 군민	2024. 5. 7. ~	관내 위탁의료기관 19개소	신분증, 주민등록 초본(주소이력 포함)	시행비 19,610원 본인부담

5 2024년도 정기분(1기) 자동차세 납부 안내(이한나/940-7863)

- 납부기한 : 2024. 7. 1.(월)
- 납세의무자 : 6. 1. 기준 거창군에 등록된 자동차 소유자
- 과세대상 : 자동차관리법에 등록된 차량과 건설기계관리법에 등록된 덤프트럭 및 콘크리트믹서트럭
- 부과현황 : 551건 / 51,068천원
- 납부방법
 - 납세고지서로 금융기관 방문 직접 납부 또는 가상계좌 이체
 - 현금자동입출기(CD/ATM) 이용 납부
 - 인터넷 위택스(www.wetax.go.kr), 스마트 위택스 앱 내 조회 납부
- 협조사항 : 마을방송을 통한 납기 내 납부 홍보

마을방송(안)

OO마을 주민 여러분께 알려드립니다.
6월은 자동차세 납부의 달입니다. 납부기한이 지나면 3%의 가산금을 추가로 납부하여야 하오니, 2024년 7월 1일까지 꼭 납부하여 주시기 바랍니다.
자동이체를 신청하신 분은 납기말일의 통장잔액을 확인하시기 바랍니다.
기타 자세한 사항은 면사무소로 문의하여 주시기 바랍니다. 감사합니다.

6 2024년 거창에서 한 달 여행하기 참가자 모집(2차) 안내 (이한나/940-7863)

- 신청기간 : 2024. 6. 20. ~ 7. 4. ※ 여행기간 : 2024. 7. 15. ~ 8. 31.
- 모집인원 : 15팀(팀당 1~2명)
- 신청방법 : 이메일(스캔본), 방문, (우편)

이메일	aaamia@korea.kr
방문 및 우편	거창군 거창읍 중앙로 103 거창군청 문화관광과 관광정책담당

- 신청자격
 - 공고일 기준 경남 지역 외 거주자(만19세 이상)
 - 개인 SNS 등을 통해 지역 관광자원 홍보가 가능한 자
 - 지원조건 : 참가자 개인별 SNS 1일 2건 이상 포스팅
 - 지원내용
 - 숙박비 : 1일당 5만원 이내
 - 체험비 : 1인당 7~10만원 실비
 - 관광택시 지원
- ※ 숙박비 5박~29박 내 지원, 실비지원 한도 초과하는 체험비 등 참가자 부담

7 2024년 거창군민상 선정 안내(이한나/940-7863)

- 접수기한 : 2024. 7. 12.(금)
- 시상시기 : 2024. 9. 26.(목) 군민의날기념식
- 시상분야 : 효행, 봉사, 농촌소득, 체육, 문화, 애향 등
- 시상인원 : 1명

○ 자격요건

- 거창군에 등록기준지를 둔 적이 있거나, 현재 등록기준지가 군인 사람
- 주민등록상 군내 거주기간이 10년 이상인 사람

○ 신청방법 : 거창군청 행정과 방문 제출

- 후보자의 소속 기관장 또는 단체장이 추천
- 기관 또는 단체에 소속되지 않은 자는 관할 읍·면장 또는
공직선거법상 선거권이 있는 군민 20명 이상이 연서로 추천

○ 기타문의 : 거창군청 행정과 행정담당(☎055-940-3174)

8 2024년 하절기 방역소독 실시 안내(김영화/940-7872)

○ 기 간 : 2024. 6. ~ 10.

○ 대 상 : 가북면 18개 마을

○ 내 용 : 주 3회 차량연막소독 및 주민자율방역

- 주민 요청 시 휴대용 방역기 7일간 무상 대여(신분증 지참, 총무담당 신청)
- 축사 및 취약지역 주민에게 방역소독약품 배부

9 제148회 거창아카데미(7월) 개최 홍보(김영화/940-7872)

2024년 거창아카데미 (제148회)



○ 일 시 : 2024. 7. 25.(목) 19:00 ~ 21:00

○ 장 소 : 청소년수련관 한마당터

○ 대 상 : 거창군민 누구나

○ 주 제 : 맨발로 걷는 건강한 삶과 존엄한 죽음

○ 강 사 : 박동창(맨발걷기국민운동본부 회장)

○ 주요이력

- 서울대학교 법학과 학사
- 한국외국어대 국제지역대학원 박사(경제학)
- 맨발걷기숲길힐링스쿨 회장
- '하만하천 국민운동본부' 자문위원
- '제2차 365 생명사랑' 공동대표
- 현재 각종 방송, 유튜브, 강연 등 활발한 활동 중
- <글로벌형 CEO> <맨발로 걷는 즐거움>
<맨발의 걷기의 기적> <맨발걷기의 첫 걸음>
<맨발걷기가 나를 살렸다.> 등

- 접수기간 : 2024. 6. 20.(목) ~ 선착순
- 접수처 : 거창군평생교육센터 홈페이지(<https://educity.geochang.go.kr>)

10 마을 자치규약 참고안 보급 안내(이한나/940-7863)

주민 간 갈등 예방 및 마을 운영의 절차적 정당성 확보를 위해 마을 자치규약 참고안을 보급하고자 하오니, 안정적인 제도 정착을 위해 협조하여 주시기 바랍니다.

○ 내 용 : 희망하는 마을에 마을 자치규약 참고안 열람 조치

※ (참고) 마을 자치규약 제·개정 절차

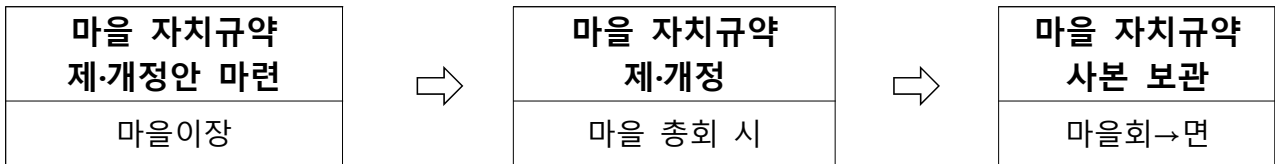

대상포진 예방접종 위탁의료기관 : 19개소

연번	요양기관명	전화번호	주소	비고
1	거창삼성내과의원	055-808-7770	거창읍 강변로 177 아진프라자 23층	
2	거창의원	055-942-9811	거창읍 시장길 20	
3	거창적십자병원	055-944-3251	거창읍 중앙로 91	
4	거창종합내과의원	055-945-8275	거창읍 중앙로 163-6, 2층	
5	고려정형외과의원	055-943-9811	거창읍 강남로 194	
6	김덕성의원	055-944-8095	거창읍 거창대로 58	
7	박내과의원	055-943-2992	거창읍 거창대로 61	
8	삼보의원	055-943-6255	거창읍 거창대로2길 5	
9	성은효요양병원	055-945-2228	거창읍 거창대로 55	
10	신내과의원	055-942-0202	거창읍 중앙로 136	
11	신&속내과의원	055-942-8211	거창읍 강남로1길 94-90, 3~4층	
12	실로암의원	055-942-5342	거창읍 거창대로 100, (선보프라자) 5층 502호	
13	아림의원	055-943-7575	거창읍 거창대로 99 2층	
14	영대가정의학과의원	055-945-0055	거창읍 중앙로 157, 1층	
15	의료법인아림의료재단 거창한국병원(서경병원)	055-945-0091	거창읍 송정1길 24-13,	
16	정외과의원	055-943-6360	가조면 지산로 1487	
17	중앙메디컬병원	055-945-7575	거창읍 거창대로1길 7-2	
18	최창수외과의원	055-944-1230	거창읍 거열로 202	
19	한마음연합의원	055-943-8275	거창읍 중앙로1길 1 90-2 고센시티빌딩1층	

행복복지담당

관내 위기가구 등 복지사각지대 발굴 협조

- 사회보장급여, 돌봄, 주거환경개선 등 기타 복지서비스 필요가구
 - ※ 저소득층 중 지병이나 수술 후 간병이나 경제적 도움이 필요한 자, 주거 환경이 열악하여 보수가 필요한 가구 등
 - 면사무소(행복복지담당)로 연락(☎940-7871, 7873, 7874)
 - 통보사항 : 이름, 주소, 연락처, 생활실태, 필요 서비스 내용 등

1] 2025년도 경로당 개·보수 대상지 조사(박은진/940-7871)

- 조사기간 : 2024. 6. 26. ~ 7. 4.
- 대 상 : 관내 개·보수가 필요한 등록 경로당
 - ※ 최근 3년 이내 개·보수 지원 경로당은 제외
- 신청방법 : [붙임1] 서식 작성하여 행복복지담당 제출
- 협조사항 : 마을 내 경로당 보수 필요 여부 확인 후, 기한 내 신청
 - ※ 조사기한 후 신청 시 반영 불가

2] 폭염 대비 취약노인 보호대책 관련 협조(김승봉/940-7874)

- 추진기간 : 2024. 6. 10. ~ 2024. 9. 30.
- 대 상 : 만 65세 이상 혹서기 취약 노인
- 협조사항
 - 하절기 폭염 대응 행동요령 등 안내 교육[붙임2]
 - 마을 내 폭염 취약 어르신 안전·안부 확인
 - 경로당 냉방기 작동상태 자가 점검 및 적극 가동
 - 폭염 취약 어르신 피해사례 발생 시, 면사무소 유선 보고

③ 2024년도 제3기 종합사회복지관 문화교실 수강생 모집 안내

(김승봉/940-7874)

- 접수기간 : 2024. 6. 24. ~ 6. 28.
- 운영기간 : 2024. 7. 8. ~ 9. 27.(3개월 / 12주)
- 장 소 : 거창군 종합사회복지관
- 운영과목 : 중국어 등 18개 과목[붙임3]
- 접수방법 : 거창군종합사회복지관 방문 또는 인터넷접수

④ 2024년 경상남도 손주돌봄 지원사업 안내(김승봉/940-7874)

- 사업신청 : 2024. 7. 1. ~
- 지원대상 : 부모를 대신해 손자녀를 돌보는 (외)조부모
- 돌봄대상 : 다자녀가구의 만 2세(24~35개월) 영아
 - 다자녀가구 : 12세 이하 아동 2명 이상 가정
 - 지원기간 : 최대 12개월
 - 어린이집, 아이돌봄서비스 미이용 가구
- 돌봄수당 : 월 40시간 이상 돌봄 시 월 20만원 지급
- 소득기준 : 아동가구 기준중위소득 150%(4인가구 월 8,595천원) 이하
- 신청방법 : 행복복지담당 방문 신청

⑤ 소상공인 고효율기기 및 복지할인 가구 고효율 가전제품 지원사업

(김승봉/940-7874)

- 신청기간 : 2024. 12. 31.까지 (예산 소진 시 종료)
- 사업내용 : 소상공인 및 한전 전기요금 복지할인 가구의 고효율 제품 구매비용 지원 ※ [붙임4], [붙임5] 참고
- 신청방법 : 온라인 접수(한전 에너지마켓플레이스)
- 사업문의 : 한국전력 대표번호 ☎1551-1212

6 「경남형 희망나눔 통합돌봄 시범사업」 대상자 발굴 협조
(김지원/940-7873)

- 사업기간 : 2024. 5. ~ 12.
- 추천기한 : 연중 상시
- 대 상 : 통합돌봄 서비스가 필요한 만 65세 이상 노인
- 내 용 : 복지, 보건의료, 돌봄, 주거 등 통합돌봄 서비스 제공
- 협조사항 : 마을 내 대상자 발굴·추천

구 분	통합돌봄 서비스	주거환경 개선 사업
대 상	통합돌봄 서비스가 필요한 만 65세 이상 노인 등	중위소득 150% 이하 가구 중 · 퇴원 및 시설 퇴소자 중 주거환경 개선이 필요한 노인가구 · 신체기능 저하 및 장애정도가 심한 거동불편 장애인 등
내 용	돌봄 필요 분야에 따른 서비스 제공 또는 민간자원 연계 (이동택시, 일상돌봄, 퇴원환자 간병지원 등)	관내 2~3가구를 선정하여 가구당 150만원 내외 주거환경개선 지원
절 차	① (마을이장)대상자 추천 또는 (본인)신청 → ② (케어회의)대상자 선정 → ③ (통합돌봄센터, 면)대상자 지원	
문 의 · 신 청	가조권역 통합돌봄센터 (위치 : 가조면복지회관 1층) 담당자 박성희(☎055-945-8068)	가북면 행복복지담당 담당자 김지원(☎055-940-7873)

7 한부모가족 및 청소년부모 아동양육비 지원사업 안내
(김승봉/940-7874)

구 분	한부모가족 아동양육비 지원사업	청소년부모 아동양육비 지원사업
신 청 기 간	연중 상시	
대 상	기준중위소득 63%(2인가구 232만원) 이하이면서 18세 미만인 자녀를 양육하고 있는 한부모 가구	기준중위소득 63%(3인가구 297만원) 이하 청소년 부모로서 자녀를 양육하고 있는 가구
내 용	한부모가족의 18세 미만 자녀 1인당 월 21만원 지원	청소년부모(24세 이하) 가구에 자녀 1인당 월 25만원 지원
신 청 방 법	행복복지담당 방문 신청	

8 2024년 일상돌봄서비스 사업대상자 발굴(김승봉/940-7874)

- 신청기간 : 예산 소진 시까지
- 신청자격
 - 질병, 고립 등으로 일상생활에 돌봄이 필요한 청·장년(19~64세)
 - 혼자서 일상생활이 어려운 가족을 돌보는 청년(13~39세)
- 지원내용 : 재가돌봄·일상지원·가사지원 서비스
- 신청방법 : 행복복지담당 방문 신청

9 2024년 경로당 운영보조금 지원계획 안내(김승봉/940-7874)

구 분	지원기준	개소당 지원액	지원시기
운영비	인원(80%) 및 규모(20%) 차등지원(1,4,7,10월) ※ 4분기: 지회비 60천원 추가지원	연 2,560 ~ 4,300천원	분기별
난방비	규모별 차등지원 (1,2,3,4,11월)	연 1,800 ~ 2,200천원	5개월
냉방비	균등지원 (7, 8월)	연 200천원	2개월
양곡비	필요 경로당 31개소 (2, 3, 4, 7, 8, 11, 12월) - 회원50명 이상 2개소 분기별 1포씩 추가	연 7포(20kg)	7개월

※ 2024년 경로당 운영비 및 난방비 차등 지원 기준표 : [붙임6] 참고

10 경로당 동절기 난방비 지원 일정 변경 안내(김승봉/940-7874)

- 사업기간 : 2024년 ~
- 변경내역

사업명	변경내용	변경 전	변경 후	비고
경로당 동절기 난방비 지원	난방비 지원일정	1월, 2월, 3월, 11월, 12월	1월, 2월, 3월, 4월, 11월	

- 안내사항 : 상반기 지급된 난방비 잔액은 하반기 사용 가능하므로 난방비 사용 시 적의 조절 필요함

11 경상남도 찾아가는 빨래방 서비스사업 신청 안내(김승봉/940-7874)

- 신청기간 : 연중 수시
- 대 상 : 65세 이상 저소득 홀로어르신 등 취약계층
- 장 소 : 각 마을 경로당 앞
- 사업내용 : 빨래 차량이 마을에 방문하여 물세탁 가능한 이불 1인당 1~2채 세탁서비스 무료 제공
- 신청방법 : 행복복지담당 전화 신청

12 가북면 공유냉장고 '호도밥상' 운영 안내(김지원/940-7873)

- 운영일시 : 연중(월~금요일 / 09:00~18:00)
- 내 용 : 누구나 물품을 기부하고 누구나 가져갈 수 있는 공유냉장고 운영 ※ 1인 2개 품목까지 수령 가능
- 운영장소 : 면사무소 1층
- 공유품목 : 신선식품(계란, 야채 등), 가공식품(통조리, 햄 등), 생필품
- 협조사항
 - 장거리, 거동불편 등 면사무소 방문 어려운 주민에게 필요 물품(식료품, 생필품 등) 전달 협조
 - 공유냉장고 이용방법 안내 및 물품 나눔 참여 유도 등

13 사회보장급여 부정수급자 신고 안내(김승봉/940-7874)

- 신고기간 : 연중(집중신고기간 : 2024. 5. 13. ~ 7. 12.)
- 목 적 : 복지재정 누수 방지와 복지급여의 적정성 확보 등
- 신고대상 : 사회보장급여 등 보건복지분야 국고보조금 부정수급
- 부정수급 유형 : [붙임7] 참고
 - 본인을 포함한 가족의 소득, 재산을 숨기거나 적게 신고하는 행위
 - 허위로 부양의무자와의 관계를 단절 및 해체하여 신고한 경우
 - 타인 명의 통장으로 급여를 받거나 소득 신고하지 않은 행위
- 협조사항 : 부정수급(의심)자 발견 시 복지담당 또는 복지로 신고
※ 신고자는 「공익신고자 보호법」에 따라 보호됨

2025년 경로당 개·보수 대상지 신청서

○ 경로당명

○ 개·보수가 필요한 내용

○ 최근 3년간 개·보수 여부 : 여 부

2024. . .

()마을 대표자 이장 ()인

물 자주 마시기

- 갈증을 느끼지 않아도 규칙적으로 물 자주 마시기
- * 신장질환자는 의사와 상담 후 섭취



시원하게 지내기

- 샤워 자주 하기
- 헐렁하고 밝은색의 가벼운 옷 입기
- 외출 시 햇볕 차단하기(양산, 모자 등)



건강한 여름나기

이렇게 준비하세요!



더운 시간대에는 활동 자제하기

- 더운 시간대에는 야외작업, 운동 등을 자제하고, 시원한 곳에 머물기
- * 자신의 건강상태를 살피며 활동강도 조절하기



매일 기온 확인하기

- 기온, 폭염특보 등 기상상황을 수시로 확인하기



온열질환은
작은 실천으로 예방할 수 있습니다!



붙임3

2024년 문화교실 운영 과목

과 목 명	인원	일 시		장 소	수강료	
		요 일	시 간			
오전반 (7개)	합계 (18개반)	345				
	중국어(중급)	15	월, 목	10:00~12:00(2:00)	사회교육실 I (2층)	30,000원
	일본어(중급)	15	화, 금	10:00~12:00(2:00)	사회교육실 I (2층)	30,000원
	서예 I	15	화, 목	10:00~12:00(2:00)	사회교육실Ⅱ(3층)	30,000원
	서예Ⅱ	15	수, 금	10:00~12:00(2:00)	사회교육실Ⅱ(3층)	30,000원
	홈패션	15	월, 수	10:00~12:00(2:00)	부업훈련실(2층)	30,000원
	실버건강체조	20	화, 목	10:00~12:00(2:00)	사회체육실(2층)	무 료
	실버왕초보라인댄스	20	수, 금	10:00~12:00(2:00)	사회체육실(2층)	무 료
오후반 (7개)	가 곡	20	월, 화	13:00~15:00(2:00)	사회교육실 I (2층)	30,000원
	서예Ⅲ	15	수, 금	14:00~16:00(2:00)	사회교육실Ⅱ(3층)	30,000원
	문 인 화	15	화, 목	13:00~15:00(2:00)	사회교육실Ⅱ(3층)	30,000원
	요 가	20	월, 수	13:30~15:30(2:00)	사회체육실(2층)	30,000원
	한문교실	15	수, 목	14:00~16:00(2:00)	사회교육실 I (2층)	30,000원
	중국어(초급)	10	금	13:00~15:00(2:00)	사회교육실 I (2층)	15,000원
	일본어(초급)	10	금	15:00~17:00(2:00)	사회교육실 I (2층)	15,000원
야간반 (6개)	포크기타	20	화, 수	19:00~21:00(2:00)	사회교육실 I (2층)	30,000원
	개량한복만들기	15	월, 수	19:00~21:00(2:00)	부업훈련실(2층)	30,000원
	수채화(초급)	15	월, 목	19:00~21:00(2:00)	사회교육실 I (2층)	30,000원
	한지공예	15	화, 수	19:00~21:00(2:00)	사회체육실(지하)	30,000원
	라인댄스A	30	월, 수	19:00~20:00(1:00)	사회체육실(2층)	15,000원
	라인댄스B	30	화, 목	19:00~20:00(1:00)	사회체육실(2층)	15,000원

• 2024년

소상공인 최대 **480만원**

고효율기기 지원

40%

지원한도 냉·난방기 160만원 / 냉장고 160만원 / 세탁기 80만원 / 건조기 80만원

지원대상

사업장에 고효율기기를 신규 설치하는 소상공인
(단, '부산정관지구' 지역 내 소상공인은 '부산정관에너지'로 문의)

지원품목

에너지효율 1등급 냉·난방기, 냉장고, 세탁기, 건조기

* 미용업 등 화학물질을 취급하는 업체가 건조기를 사용할 경우 화재 등 안전사고 위험이 있을 수 있으므로 구매 전 반드시 제조사 문의 필요

지원금

지원 기기	지원금	지원한도
냉·난방기	구매가격 (부가세 제외)의 40%	사업자당 160만원
냉장고		사업자당 160만원
세탁기		사업자당 80만원
건조기		사업자당 80만원

- 대수의 제한은 없으며, 소상공인 사업자당 품목별 한도 내 지원
- 소상공인 본인 계좌로만 지원금 지급 가능

유의사항

지원 제외 대상

- 소상공인의 사업장 소재지가 APT나 주택 등의 주거용 건물인 경우
- 단, 해당 장소에 외부인(고객)이 방문하고 동일 장소에서 영업활동에 따른 서비스가 제공됨을 확인할 수 있는 증빙자료* 제출시는 지원 가능
(* 방명록, 입출입기록, 수업시간표, 고객응대 사진, 고객 방문 확인증 등)
- 타 기관의 지원금과 본 사업의 지원금 합계가 신규 설치 기기 가격의 100%를 초과하는 경우 그 초과 금액
- '24. 1. 1 이전에 지원기기를 구매한 고객
- '24. 1. 1 이후 구매했다더라도 적합한 필수 증빙이 없다면 지원 불가

접수기간

'24. 3. 25 ~ '24. 12월말 (예산 소진 시 종료)

* '24. 1. 1 이후 에너지효율 1등급 기기를 구매한 소상공인의 경우, 지원조건 충족 시 소급 적용

신청방법



지원사업 신청 홈페이지에서
온라인 접수만 가능

포털사이트 네이버 등에
'한전에너지마켓플레이스' 검색

◀ [한 에너지마켓플레이스 \[신청 바로가기\]](#)



공고문 확인방법

한전ON → 효율향상수요관리 →
소상공인 지원(상단배너)

◀ [한전:ON \[공고문 바로가기\]](#)

증빙서류

- ①소상공인 확인서, ②기기 명판 사진, ③구매 증빙 등
- 중소기업기업부에서 발급한 유효기간 만료 전 소상공인 확인서
 - 사업자등록증
 - 제조일자, 효율등급 등을 식별할 수 있는 신규기기 명판, 라벨 사진
 - 신규 기기 설치를 확인할 수 있는 현장 전경사진
[사진촬영 어플(예시) : SpotLens, Timeslamp Camera Basic 등]을 활용하여 해당 사업장 주소가 전경사진에 표시되도록 촬영]
 - 구매계약서, 구매영수증, 세금계산서 등 제품 구매 증빙서류

사업절차

사업 신청(온라인)	서류 검수	지원금 지급
신청인 → 한전	한전	한전 → 신청인

한전 문의처 ☎ 1551-1212

1. 사업개요

복지할인가구의 고효율가전제품 구매비용지원을통한 에너지 복지 확대

2. 지원기준

- 지원대상 : 한전 전기요금 복지할인가구
- 지원내용 : 고효율 가전 구입(신품)시 구매비용 일정비율*(30만원 한도)지원

10%대상	20%대상
다자녀, 대가족, 출산가구	장애인, 유공자, 기초생활수급자, 사회복지시설, 차상위계층, 생명유지장치

- 지원품목 : 에너지소비효율 "등급" 과 "적용기준시행일" 2가지 모두 충족시

에너지 소비효율등급	품 목
1	냉장고, 김치냉장고, 전기밥솥, 냉온수기, 공기청정기, TV, 제습기, 의류건조기, 드럼세탁기, 벽걸이 에어컨
1~2	일반세탁기
1~3	벽걸이 외 에어컨(시스템 제외), 진공유선청소기

※ 적용기준시행일 : 사업신청홈페이지 - 사업안내 - 지원품목 참조

3. 사업참여

- 신청방법 : 지원사업 신청 홈페이지*에서 온라인접수만 가능
- * 에너지마켓플레이스 → 에너지효율화 → 복지할인가구 고효율가전지원사업 신청 (주소 : <https://en-ter.co.kr/support/main/main.do>, QR스캔 바로가기)
- 사업절차

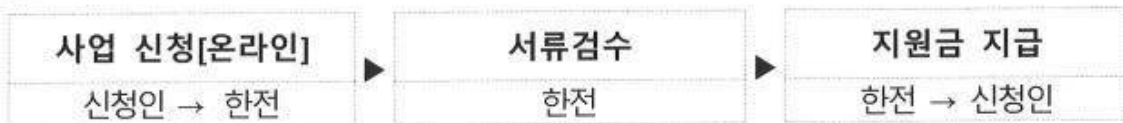

4. 기타사항

- 사업문의 : 대표번호 1551-1212
- 지원품목기준은 제품에 부착된 에너지소비효율등급 "라벨" 기준임
- '24년1월1일 이후 구매한 제품이 대상이며 이전에 구매한제품은 지원대상이 아님
- 지원한도는 매년 갱신되지 않으며, 과거년도를 포함하여 가구당 지원받을수 있는 한도임

붙임6

2024년 경로당 운영비, 난방비 차등지원 기준표

운영비 지원(연간)

[단위 천원]

구 분	10명 이상	20명 이상	30명 이상	40명 이상	50명 이상	60명 이상	70명 이상	80명 이상	90명 이상	100명 이상
15평이하	2,560	2,660	2,760	2,860	2,960	3,060	3,160	3,260	3,360	3,460
20평이하	2,700	2,800	2,900	3,000	3,100	3,200	3,300	3,400	3,500	3,600
25평이하	2,840	2,940	3,040	3,140	3,240	3,340	3,440	3,540	3,640	3,740
30평이하	2,980	3,080	3,180	3,280	3,380	3,480	3,580	3,680	3,780	3,880
35평이하	3,120	3,220	3,320	3,420	3,520	3,620	3,720	3,820	3,920	4,020
40평이하	3,260	3,360	3,460	3,660	3,660	3,760	3,860	3,960	4,060	4,160
41평이상	3,400	3,500	3,600	3,700	3,800	3,900	4,000	4,100	4,200	4,300

- 이용인원 지원기준(총금액의 80%)

[단위 천원]

구 분	10명 이상	20명 이상	30명 이상	40명 이상	50명 이상	60명 이상	70명 이상	80명 이상	90명 이상	100명 이상
지원액(분기별)	415	440	465	490	515	540	565	590	615	640
지원액(년)	1,660	1,760	1,860	1,960	2,060	2,160	2,260	2,360	2,460	2,560

- 시설규모 지원기준(총금액의 20%)

[단위 천원]

구 분	15평이하	20평이하	25평이하	30평이하	35평이하	40평이하	41평이상
지원액(분기별)	225	260	295	330	365	400	435
지원액(년)	900	1,040	1,180	1,320	1,460	1,600	1,740

난방비(국비)

[단위 천원]

구 분	15평이하	20평이하	25평이하	30평이하	35평이하	40평이하	41평이상
지원액(월별)	360	380	400	410	420	430	440
지원액(년)	1,800	1,900	2,000	2,050	2,100	2,150	2,200

※ 지원월 : 1, 2, 3, 11, 12월

냉방비(국비)

[단위 천원]

구 분	7월	8월	계	비고
지원액	100	100	200	

복지 부정수급은 범죄!

대표적 부정수급을 알아보아요!



국민기초생활보장

- 본인 및 가족의 소득, 재산을 숨기거나 적게 신고하는 경우
- 허위로 부양의무자와 가족 관계를 단절하는 경우
- 위장이혼을 하거나 사실혼 관계를 숨기고 수급자격을 유지하는 경우



장애인연금 장애수당

- 소득변동을 신고하지 않고 장애인 연금수당을 부정하게 받는 경우
- 위장이혼, 사실혼 등을 숨기거나 고의로 사망신고를 누락하는 경우



사회서비스바우처

(장애인활동지원, 노인돌봄서비스 등)

- 서비스 제공자와 이용자간 담합 등의 부정한 방법으로 허위로 비용을 청구하는 경우



장기요양보험

- 기준 이하의 인력을 배치한 사실을 속이고 요양급여를 청구하는 경우
- 실제 제공한 서비스 일수 보다 늘려서 장기요양 급여비용을 청구하는 경우



어린이집

- 어린이집 아동 또는 보육교사를 허위로 등록하여 보육료 또는 인건비를 지급받는 경우



사회복지시설 및 법인

- 직원을 채용한 것처럼 허위로 서류를 작성하여 인건비 및 운영비를 지원받는 경우
- 식자재를 구매하면서 실제 구매한 것보다 많이 결제한 후 보조금을 횡령하는 경우



국민건강보험 / 의료급여

- 비적격자가 건강보험 또는 의료급여 혜택을 받는 경우
- 요양기관 또는 의료급여기관이 진료기록을 거짓으로 작성하거나 진료횟수를 부풀리는 등의 방법으로 급여를 허위·과다 청구하는 경우



국민연금 기초연금

- 실종자 또는 사망자의 명의로 국민연금 또는 기초연금 급여를 계속 지급 받는 경우
- 거짓이나 부정한 방법으로 수급자 및 그 배우자의 소득·재산 변동 사항을 신고하지 않는 경우

복지 부정수급을 신고해 주세요!

개 발 담 당

① 심소정 교차로 정비사업 도로통제 안내(신해재/940-7882)

- 사업명 : 군도 19호선 심소정 교차로 정비사업
- 위치 : 남하면 양항리 960번지 일원
- 사업량 : 도로정비 L=252m, 교차로 정비 1식
- 사업기간 : 2024. 4. ~ 2024. 10.
- 위치도 : [붙임1] 참조

② 농촌마을 버스승강장 실태조사 협조(신해재/940-7882)

최근 농촌마을 버스승강장 파손, 오염 등으로 주민들 이용에 불편이 있다는 민원이 많아 가북면 관내 시설 파손 등으로 유지보수가 필요한 경우 **2024년 7월 1일까지** 가북면사무소 개발담당(940-7882)으로 연락하여 주시기 바랍니다.

③ 거창~합천 운행 농어촌버스 광역환승 할인 홍보(신해재/940-7882)

- 사업명 : 거창~합천 운행 농어촌버스 광역환승 할인
- 할인요금 : 900원(3시간 이내 환승 시 적용)
- 할인방법 : 거창(합천)군 경계를 넘어가는 농어촌 버스를 2번째 탑승(환승) 시 할인(900원)
- 시험운행 : 2024. 7. ~ 2024. 8.
- 전면시행 : 2024. 9월 중(개통식 후)

④ 2025년도 클린하우스 및 재활용품 집하장 설치 대상지 수요조사

(신해재/940-7882)

- 조사기한 : 2024. 6. 28.(금)
- 설치조건
 - 부지확보(토지사용승낙서) 가능한 곳
 - 청소차량 진입 가능한 곳
 - 해당 마을에 설치 시 관리자(이장 등) 지정 가능한 곳

심소정 교차로 정비사업 도로통제 안내

□ 사업개요

- 사업명 ; 군도19호선 심소정 교차로 정비사업
- 위치 ; 남하면 양항리 960번지 일원
- 사업량 ; 도로정비 L=252m, 교차로 정비 1식
- 사업기간 ; 2024. 4. ~ 2024. 10.

□ 도로통제 안내

- 통행하는 주민불편 최소화를 위하여 시공 순서를 조율하여 단계별 도로통제 시행
- 1차 통제 : 2024. 6. 20. ~
- 상촌마을 방면 농로 통제

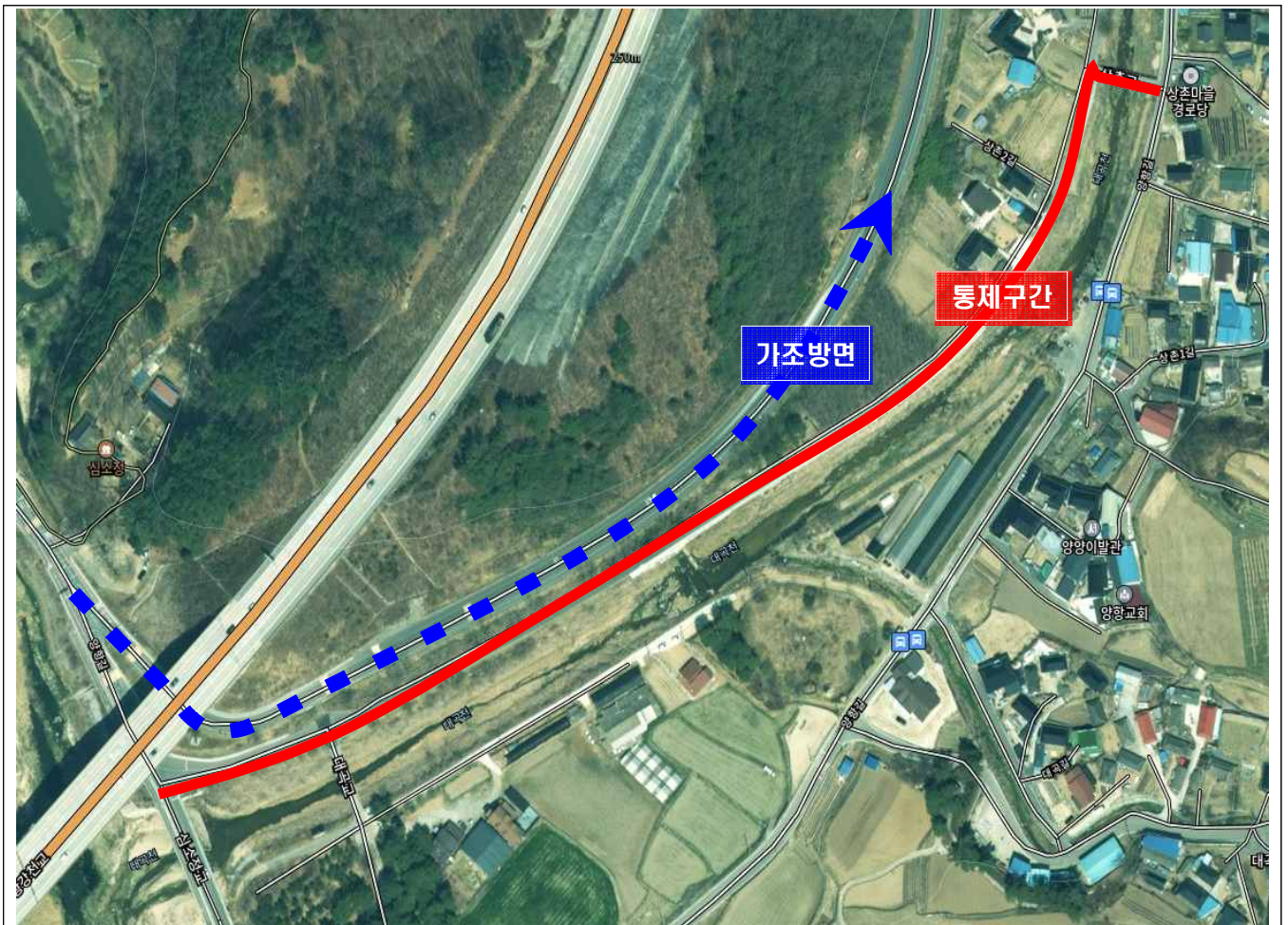

○ 2차 통제 : 2024. 7. 15. ~

- 군도 37호선(구.88고속도로) 도로통제

- 남하면 둔마리, 가조면 일원 통행차량 아월교 방면 우회 요청

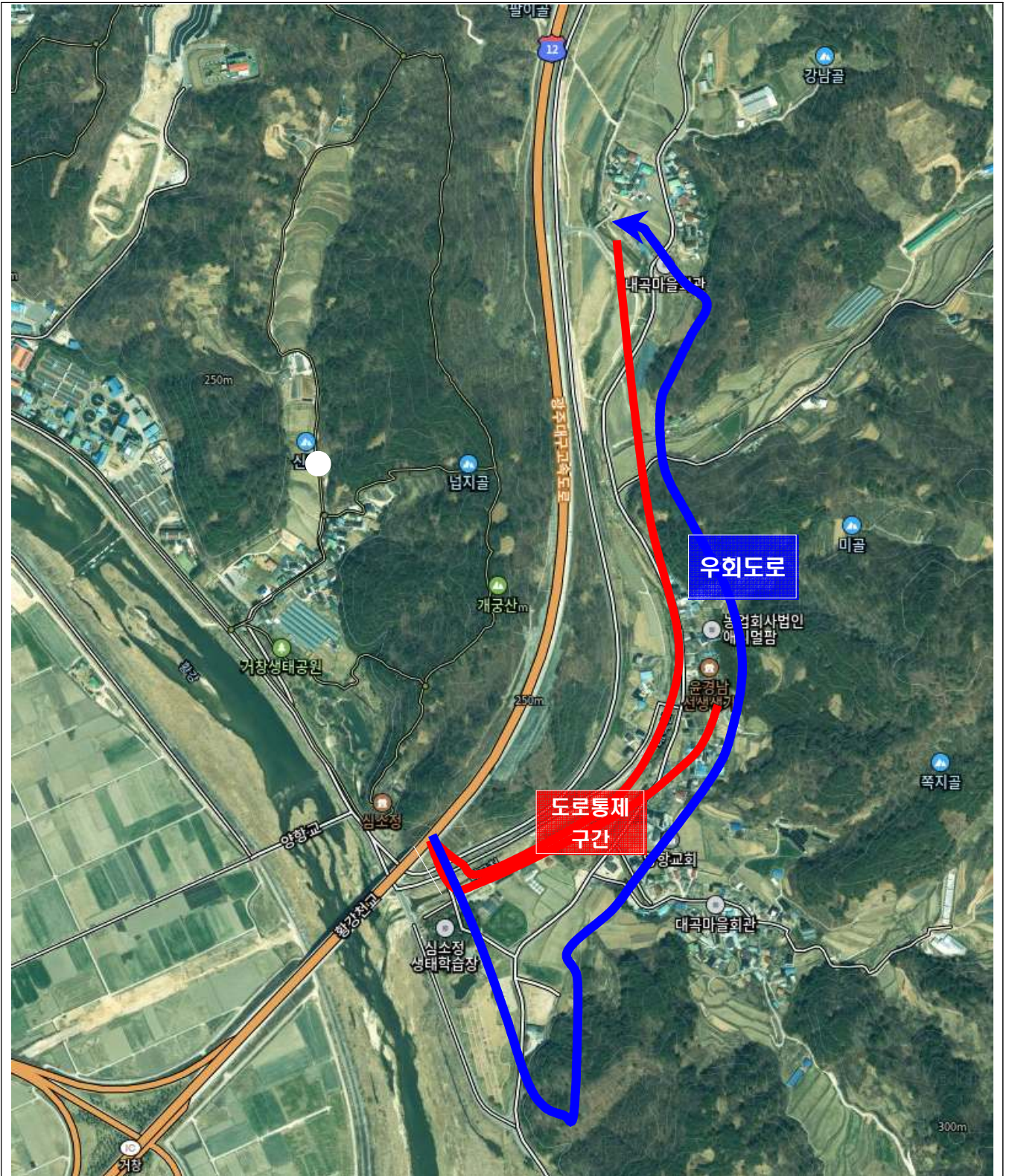

경제산업담당

1 2024년 공익직불제 등록증 발송 안내(김민지/940-7892)

2024년 기본형 공익직불제 신청자들에게 등록증이 일괄 발송되었습니다. 주민들은 등록증을 확인해 보시고 신청 사항에 대해 변동 사항이 있거나 누락된 사항이 있으면 면사무소로 방문해주시기 바랍니다.

2 2024년 공익직불제 농업인 교육 안내(김민지/940-7892)

- 「농업농촌공익직불법」 제12조제3호에 따라 기본형 공익직불금을 수령하려는 자는 농업·농촌의 공익기능 증진 관련 교육을 이수하여야 함. ※ 교육 미이수 시 직불금의 일부(총액의 10%) 감액
- 교육이수기한 : 2024. 9. 15.(일)
- 교육방법

구분	온라인 교육	온라인 간편교육	자동전화교육
대상	<ul style="list-style-type: none"> • 모든 농업인 • 신규신청자, 관외경작자, 전년 준수사항 위반자, 농업법인 	<ul style="list-style-type: none"> • 신규 신청자, 관외 경작자, 감액자, 농업법인을 제외한 모든 농업인 	<ul style="list-style-type: none"> • 70세 이상 (54년생 포함 이전 출생자)
교육 방법	<ul style="list-style-type: none"> ① 농업교육포털(Agriedu.net) 접속 ② 좌측에 '공익직불제 간편로그인' 배너 클릭 ③ 이름+주민등록번호 또는 경영체 번호 조회하기 클릭 및 로그인 ④ 나의 강의실 입장 및 교육 수강 	<ul style="list-style-type: none"> • 대상자에게 카톡 또는 문자로 전송된 주소를 눌러 학습하기 (교육시간 15분 소요) ⇒ 신청서 접수 시 문자 자동발송 	<ul style="list-style-type: none"> • 전화(1644-3656)오면 전화 받고 교육 청취 (교육시간 5분 소요) • 전화를 못 받았을 경우 1644-3656으로 다시 전화해서 교육청취

- 협조사항 : 마을 이장님께서서는 70세 이상(1954년 포함 이전 출생자) 농업인 교육 이수에 적극 협조해 주시기 바랍니다. (농업인 전화기로 1644-3656으로 전화 걸어 5분간 교육 청취)
- 교육문의 : 면사무소 경제산업담당

③ 2024년 하반기 귀농세대 영농정착금 지원사업 신청 안내

(백봉재/940-7891)

- 신청기한 : 2024. 6. 27.(목)
- 사업기간 : 2024. 8월. ~ 12월.
- 총사업비 : 125,000천원(군비 100%)
- 사업량 : 25세대 정도
- 지원금액 : 세대당 5,000천원 / 1인세대 2,500천원
- 지원대상 : 만65세 이전에 전입하여 5년을 경과하지 않은 귀농세대주
- 지원내용 : 농기계·농자재 구입, 영농시설 설치 등
 - ※ 농업용 트럭은 지원 불가함.
- 제출서류 : 사업신청서 및 사업추진계획서(면 비치), 첨부서류
 - ※ 첨부서류 : 견적서, 주민등록등·초본(세대원 포함), 농업경영체등록확인서, 건강보험 자격득실확인서, 교육수료증(해당자에 한함)
- 신청방법 : 경제산업담당 방문 신청

④ 2024년 하반기 귀농 농업창업 및 주택구입 지원사업 대상자

모집 안내(백봉재/940-7891)

- 신청기한 : 2024. 6. 28.(금)
- 신청대상 : 귀농인, 재촌 비농업인, 귀농예정자
- 신청자격 및 요건 : [붙임1] 공고문 참조
- 지원내용 : 귀농 농업창업 및 주택구입 용자 지원
- 접수처 : 거창군 농업기술센터 귀농귀촌담당(☎055-940-8162)

5] 외국인근로자 비자제도 홍보 협조 요청(박효원/940-7893)

산업현장 인력난 해소를 위해 외국인력 도입을 확대하기 위한 경상남도 비자 추천 정책 안내입니다.

○ 세부내용

지역특화형 비자	숙련기능인력(E-7-4)비자 광역지자체 추천제도
○ 대 상 : 관내 합법 체류 외국인 및 외국국적동포자(배우자, 자녀 포함)	○ 대 상 : 비전문취업(E-9), 선원취업(E-10), 방문취업(H-2) 비자 입국 외국인
○ 내 용 : 지역특화형 비자 전환에 따른 도지사 추천서 발급	○ 내 용 : 도지사 추천 시 E-7-4 비자전환 30점 가점 부여
○ 비자혜택 : 체류기간 최초 연장시 1년, 지역거주 2년 경과 시 3년 이내 부여	○ 비자혜택 : 소득 등 요건 유지 시 출국없이 장기체류 가능, 가족동반 허용
○ 접수기간 : 마감시까지('24. 9. 30.예정)	○ 접수기간 : ~ 2024. 12. 20.(수시 · 선착순)
○ 세부 신청요건 : 붙임 공고문 참조	○ 세부 신청요건 : 붙임 공고문 참조
○ 신청방법 : 서류 방문제출(담당부서)	○ 신청방법 : 서류 메일제출(darkface89@korea.kr)
○ 담당부서 : 거창군청 인구교육과 인구정책담당(☎055-940-8883)	○ 담당부서 : 거창군청 경제기업과 공동체일자리담당(☎055-940-3354)

○ 신청문의

- 지역특화형비자 : 인구교육과 인구정책담당(☎055-940-8883)
- 숙련기능인력비자 : 경제기업과 공동체일자리담당(☎055-940-3354)

6] 2024년 단감 재배기술 교육 안내(박효원/940-7893)

- 신청기한 : 2024. 7. 8.(월)
- 교육일시 : 2024. 7. 16.(화) 10:00 ~ 16:30
- 교육장소 : 경남농업기술원 미래농업교육관 대강당
- 교육내용 : 고품질 단감 재배방법 및 병해충 예방 방법 등

7] 2024년 염소 사양관리 기술 교육 수요조사(박효원/940-7893)

- 신청기한 : 2024. 7. 4.(목)
- 교육일시 : 2024. 7 ~ 8월 중
- 교육장소 : 군 농업기술센터 미래농업복합교육관
- 교육내용 : 염소 사양관리 및 생산성 향상 방안 등

8 석유제품 매점매석행위 신고센터 운영 홍보(박효원/940-7893)

- 추진배경 : 정부의 유류세 인하 기간 연장 및 일부 환원에 따라
가격 인상을 이용한 매점매석행위 방지 목적
- 운영기간 : 2024. 6. 17. ~ 9. 30.
- 신고접수 : 도 에너지산업과 방문 또는 유선(☎055-211-2294)
- 신고물품 : 휘발유, 경유, 부탄가스 등
- 신고대상 및 신고내용

신고대상	신고내용
석유정제업자	- 판매기피 또는 특정 업체 과다 공급 금지 - '23년 6월 대비 115% 초과 반출 금지(휘발유, 경유) - '23년 6월 대비 120% 초과 반출 금지(부탄)
석유판매업자	- 폭리를 목적으로 과다구입 또는 보유 - 정당한 이유 없이 소비자에게 판매 기피
액화석유가스 충전사업자	

9 2024년 농작물재해보험 가입기간 안내(김민지/940-7892)

품목	가입기간	가입처 및 가입문의	비고
참다래	2024. 6. 3. ~ 7. 5.	관내 지역농협 ☎ 1644-8900	
콩	2024. 6. 10. ~ 7. 19.		
팥	2024. 6. 17. ~ 7. 19.		
벼	2024. 4. 22. ~ 6. 28.		

거창군 공고 제 2024 - 869호

2024년 하반기 귀농 농업창업 및 주택구입 지원사업 신청 공고

귀농인이 안정적으로 농업·농촌에 정착할 수 있도록 농업창업 및 주거공간 마련을 지원함으로써 신규 농업 인력 육성을 통한 농업 인력 구조 개선, 지역 활성화를 추진하기 위한 2024년 하반기 귀농 농업창업 및 주택구입 지원 사업을 다음과 같이 신청 공고합니다.

2024년 6월 7일

거창군수

1. 사업개요

가. 신청기간 : 2024. 6. 7.(금) ~ 6. 28.(금)

나. 신청대상 : 귀농인, 재촌비농업인, 귀농희망자

다. 신청자격 및 요건 **※ 세부 신청자격 붙임 시행지침 반드시 확인**

공통요건 : 농업교육 8시간 이상 이수한자

1) 귀농인

- 농촌지역 전입일로부터 만 5년이 경과하지 않은 세대주
- 농촌지역 이주 직전에 1년 이상 지속적으로 농촌 외의 지역에서 거주한 자

2) 재촌 비농업인

- 사업신청일 현재 농촌지역에 주민등록이 1년 이상 되어있는 자
- 사업신청일을 기준으로 최근 5년 이내에 영농경험이 없는 경우 신청가능하며 신청일 현재 타 산업분야 전업 직업 및 사업자등록이 없어야 함

3) 귀농 희망자

- 당해연도 사업신청 대상 시군 전입 예정자
- 농촌지역 전입예정일 기준 농촌지역 이주 직전 1년 이상 지속적으로 농촌 외의 지역에서 거주한자
- 귀농인의 지원자격 및 요건을 모두 충족할 것을 전제로 사업신청은 가능하나, 자금신청은 해당 시군으로 전입한 이후 가능

라. 접 수 처 : 거창군 농업기술센터 귀농귀촌담당(☎055-940-8162)

※ 읍.면에서 접수하지 않음

2. 문의처 : 농업기술센터 행복농촌과 귀농귀촌담당(☎940-8162)