

이 회보는 공문서 감축지침에 따라 시달합니다.
따라서 일반 공문서와 똑같은 효력이 있으므로 신속하고 정확하게
처리하여 주시기 바랍니다. 특히 이 회보는 반장, 새마을
지도자, 주민이 알 수 있도록 널리 홍보하여 주시기 바랍니다.

○ 거창읍사무소 전화번호

- | | | | |
|--------------|----------------------------|---------------|----------|
| · 거 창 읍 장 | 940-7200 | · 부 읍 장 | 940-7210 |
| · 개 발 과 장 | 940-7290 | · 총 무 담 당 | 940-7220 |
| · 세 무 담 당 | 940-7230 | · 주 민 담 당 | 940-7260 |
| · 복 지 지원 담 당 | 940-7270 | · 복 지 허 브 담 당 | 940-7990 |
| · 총 무 과(FAX) | 1층)940-7258
2층)940-7219 | · 산 업 경 제 담 당 | 940-7300 |
| · 건 설 담 당 | 940-7310 | · 환 경 담 당 | 940-7320 |
| · 개 발 과(FAX) | 940-7299 | | |

○ 가로등 불편 사항 신고 : 940-8888

“기초질서는 나부터! 친절은 거창하게! 아림천사는 다함께!”

목 차

【 총 무 과 소 관 】

□ 총무담당		
○ 전통사찰 지정 신청 홍보	1
○ 문화누리카드(통합문화이용권) 신청 독려	1
○ 거창 한마당 대축제 포스터 배부	2
○ 서민자녀 교육지원사업(여민동락) 사용 홍보	2
○ 추석연휴 여론파악 협조	2
□ 세무담당		
○ 하반기 1차 체납액 일제정리기간 운영	7
○ 위택스 간편결제서비스 홍보	7
○ 9월 자동차세 연납 신청 홍보	7
○ 주택, 토지 정기분 재산세 납부 안내	8
□ 복지지원담당		
○ 기초생활보장수급자“추석명절 상품권” 전달 안내	9
○ 장애인 전용주차구역 제도 홍보	10
○ 수인성 감염병(콜레라) 예방을 위한 홍보	11
□ 복지허브담당		
○ 우리동네, 베스트 마당발 선정	13
○ 이웃애포쿠폰 모으기 사업 홍보	13
○ 『아림1004』 신규 지원대상자 추천	14

【 개 발 과 소 관 】

□ 산업경제담당		
○ 축산차량등록제 농식품부-도(시·군)-경찰청 합동단속 안내	15
○ 소 구제역 13차 일제접종 계획 안내	15
○ 과수 시설하우스 환풍기 지원사업 추가 신청	17
○ 추석명절 연휴기간 중 가축전염병 방역 홍보 협조	17
○ 2016년산 감자 보급종 추기공급 안내	18
○ 녹색공간 음식관·판매관 안내	18
□ 환경담당		
○ 2017년도 슬레이트 처리지원사업 사업 수요조사	20
○ 쓰레기 분리수거 집하장 설치 대상지 수요조사	21

【 총 무 과 소 관 】

총무담당

▣ 전통사찰 지정 신청 홍보(담당자 : 류호선/940-7223)

- 신청기한 : 2016. 9. 19.(월)
- 제출서류
 - 전통사찰지정신청서
 - 지정신청 사유서
 - 재산 목록, 부동산 소유를 증명하는 서류
 - 사찰이 속한 단체 대표자의 추천서(사찰이 속한 단체가 없는 경우에는 제외)
 - 전통사찰의 보존 및 지원에 관한 법률 제4조제2항 각 호의 사항을 증명할 수 있는 서류
- ※ 기 제출 사찰은 제출 안해도 됨
- 제 출 처 : 문화관광과 문화재담당(☎940-9432)
- 신 청 서 : [붙임 1] 참조

▣ 문화누리카드(통합문화이용권) 신청 독려(담당자 : 류호선/940-7223)

- 신청기간 : (방문신청) ~ 11. 30(수) / 즉시 발급(또는 최대 7일 이내)
(온라인신청) ~ 11. 30(수) / 15일 이내 카드수령
- 신청대상 : 기초생활수급자 또는 차상위계층으로 만6세 이상 모두
 - ※ 스포츠강좌이용권 선정자는 문화누리카드 카드 발급 제한
- 지원금액 : 개인별 5만원
- 신청방법 : (방문신청) 신분증 지참하여 신청서 작성
(온라인신청) 홈페이지 회원가입 후 카드신청
- 이용기간 : 카드발급일 ~ 12. 31.
- 협조사항
 - 신청대상(수급자, 차상위) 중 아직까지 신청하지 않은 분들에게 신청 독려
 - 올해부터는 시외버스터미널에서도 사용 가능하므로, 활용도가 높아짐을 안내
 - 신청자격 여부 등 발급신청은 읍사무소에 문의토록 안내
- 홍보자료 : [붙임 2]

■ 거창 한마당 대축제 포스터 배부(담당자 : 류호선/940-7223)

- 기 간 : 2016. 9. 22. ~ 9. 25. / 4일간
- 장 소 : 거창군 스포츠파크 일원
- 주요 프로그램
 - 전야제 및 거창군민의 날 기념식 : 9. 22.(목) / 19:00
 - 군민체육대회 : 9. 23.(금) / 10:00
 - 아림예술제, 평생학습축제, 녹색공간 거창 농산물대축제 : 9. 22. ~ 9. 25.
 - 사과마라톤대회 : 9. 25.(일) / 09:00
- 거창한 프로그램
 - 거리퍼레이드 : 9. 22.(목) / 18:00 ~ 19:30
 - 라이트쇼 : 9. 22. ~ 9. 25. / 21:00 ~ 21:30
 - 불꽃놀이 : 9. 22.(목) / 미정
 - KNN톱텐 가요쇼 : 9. 23.(금) / 19:30 ~ 21:30
 - 거창군민 노래자랑 : 9. 24.(토) / 19:30 ~ 21:30
- 축제 홈페이지 : [Http://www.거창한마당축제.kr](http://www.거창한마당축제.kr) / 9. 5. 오픈예정
- 홍보자료 : [붙임 3]

■ 서민자녀 교육지원사업(여민동락) 사용 홍보(담당장 : 류호선/940-7223)

- 서민자녀의 학력 향상과 동등한 교육기회 제공을 위한 서민자녀 교육지원 사업(여민동락카드)의 사용을 적극 홍보하여 주시기 바랍니다.
- 사용기한 : 2016. 11. 30.
- 사용방법
 - 여민동락 홈페이지(<http://www.ymdr.kr>) 내 온라인 가맹점
 - 가맹점으로 승인된 학습지사
 - 지역서점 가맹점
 - 대상자 본인의 학습에 도움이 되는 학습지, 도서 등 구입 가능
 - 여민동락 홈페이지 내 온라인 학습

■ 추석연휴 여론파악 협조(담당자 : 노영태/940-7224)

추석 연휴 기간 중 각종 사건·사고, 주민 소규모 민원, 행사, 주요 여론 등을 파악 즉시 알려주시기 바랍니다.

[붙임 1]

■ 전통사찰의 보존 및 지원에 관한 법률 시행령[제1호 서식]

전통사찰지정신청서

(앞 쪽)

접수번호		접수일자		처리기간	없음
사찰명(한문)		소재지			
소속종단		창건일			
신청인(주지)	성명(한문)		법명(한문)		생년월일
	주소				전화번호
재산현황	건조물	명칭	건축일	구조	연면적(㎡)
		종류 및 수량			보관장소
	동산				
부동산	소재지	지번	지목	지적(㎡)	등기부상소유자
소장문화재현황	문화재명	구분	종별	수량	지정기관 및 지정번호

「전통사찰의 보존 및 지원에 관한 법률」 제4조 및 같은 법 시행령 제3조제2항에 따라 위와 같이 전통사찰 지정을 신청합니다.

년 월 일

신청인

(서명 또는 인)

문화체육관광부장관 귀하

구비서류	<ol style="list-style-type: none"> 1. 지정신청사유서 1부 2. 재산목록 1부 3. 사찰이 속한 단체 대표자의 추천서 1부(사찰이 속한 단체가 없는 경우 제외) 4. 법 제4조제2항을 증명할 수 있는 서류 1부 	수 수 료 없 음
담당공무원 확인사항 (만원인 제출 생략)	<ol style="list-style-type: none"> 1. 등기부등본(소유를 증명하는 서류) 	

2012. 8. 18.

210mm × 297mm [백상지
120g/㎡]

처리절차

이 신청서는 아래와 같이 처리됩니다.

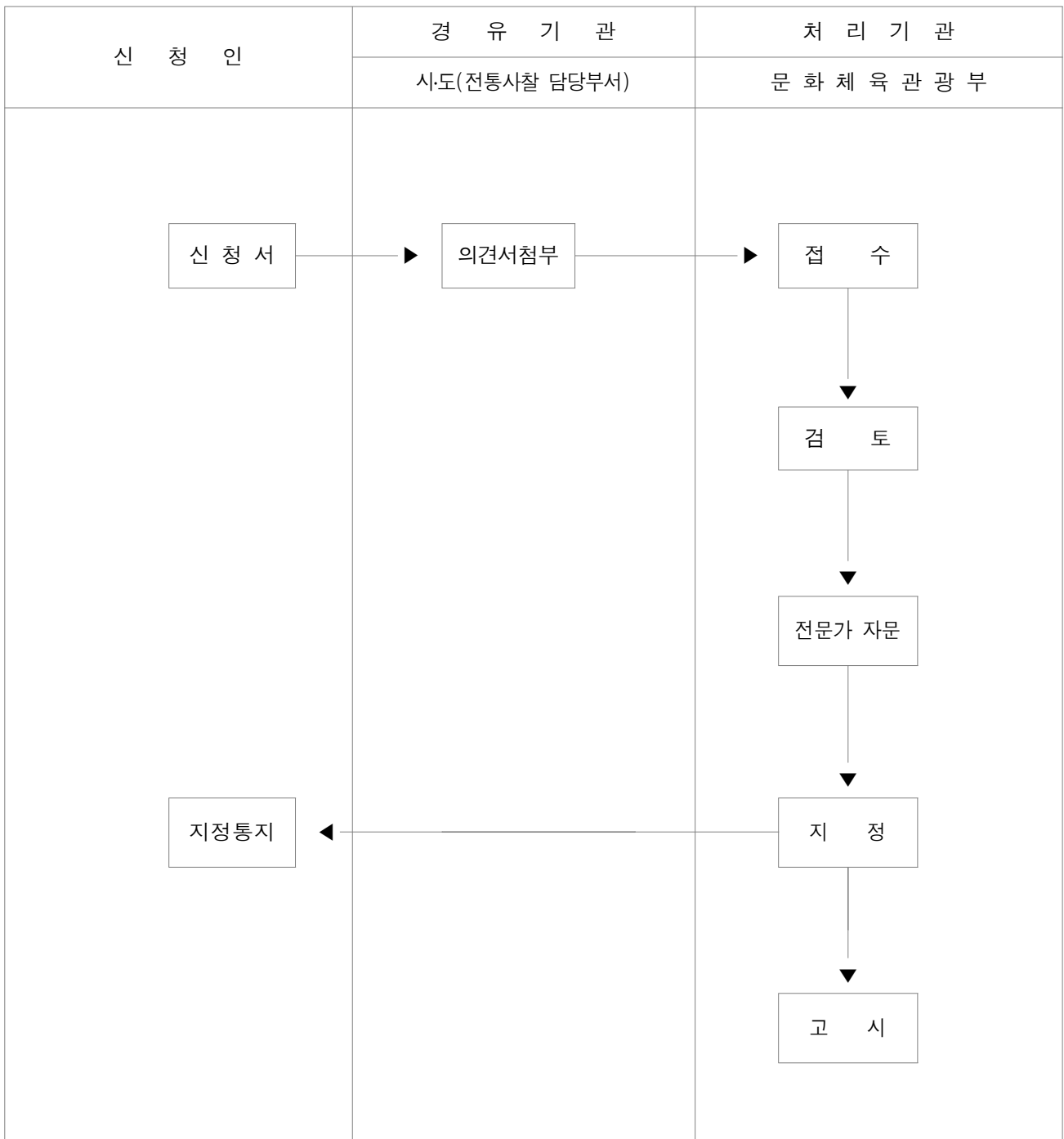



문화누리 카드

고속·시외버스 이용안내

이용가능 터미널 동서울 터미널 등 381개소

이용 및 결제방법 현장결제 및 온라인·모바일예매

시외버스 결제 예매방법

- 모바일 예매
 - 고속버스 : 고속버스모바일 어플리케이션
 - 시외버스 : 버스타고 어플리케이션
m.busterminal.or.kr



- 온라인 예매
 - 고속버스 : 이지티켓 홈페이지(www.hticket.co.kr)
 - 시외버스 : 버스타고 홈페이지(www.bustago.or.kr)

전국시외버스 통합 예약안내서비스 홈페이지



※ 시외버스 이용결제 후 취소시, 수수료가 발생하며 이용자 본인부담입니다.
 ※ 일부 면단위 정류소(105개)의 경우에는 시스템 연계가 되지 않으니,
 문화누리카드 홈페이지 <https://www.munhwanuricard.kr>를 확인하세요.

문화누리 콜센터 | 1544-3412 | www.문화누리카드.kr



2016. **9.22**(목) ~ **9.25**(일)
거창군 스포츠파크 일원

2016 군민의 날 기념식
제10회 평생학습축제
제46회 아림예술제

2016 녹색공간 농산물대축제
제13회 사과마라톤대회
제71회 군민체육대회

주 최 거창군, 거창군민의날기념행사추진위원회
주 관 (사)아림예술제위원회, 거창군체육회, 사과마라톤대회조직위원회

세무담당

■ 하반기 1차 체납액 일제정리기간 운영(담당자 : 전영민, 백종훈/940-7230)

- 기 간 : 1차 2016. 8. 1. ~ 9. 30. / 2개월간
- 대 상 : 지방세와 세외수입 체납자
- 주요내용
 - 거창군청과 거창경찰서 자동차 번호판 영치 특별전담팀 상시 운영
 - 체납자에 대한 금융재산 일괄조사와 압류
 - 체납자 급여, 카드매출, 채권 압류와 추심
 - 압류재산 공매 : 한국자산관리공사(부동산), 인터넷자체(차량)
 - 관허사업 제한과 체납정보 신용정보기관 제공 등
- 협조사항
 - 지방세와 세외수입 체납처분으로 인하여 불이익을 받는 일이 없도록 주민 홍보 바랍니다.

■ 위택스 간편결제서비스 홍보(담당자 : 조현진/940-7233)

- 홍보내용 : 지방세·세외수입 납세편의를 위한 위택스(스마트 위택스)에 간편결제서비스 도입사항을 대국민 이용활성화를 위해 홍보 필요

< 위택스 간편결제서비스 개요 >

- ❖ 서비스 개시 : '16. 8. 23.(화) ~
- ❖ 서비스 내용 : 위택스에 **신용카드 모바일 앱카드*(간편결제)** 납부방법 추가
 - * KB국민(Kmotion), 신한(FAN), NH농협(NH모바일), 현대, 삼성, 롯데
- * (이용방법) ①위택스 및 스마트위택스에서 고지내역 조회→②납부방법(앱카드) 선택→③앱카드 실행 및 결제비밀번호 입력→④납부내역확인
(단, 앱카드 최초 이용 시 앱설치 및 카드 등록절차 필요)

■ 9월 자동차세 연납 신청 홍보(담당자 : 조현진/940-7233)

- 연납신청기간 : 2016. 9. 1. ~ 9. 30.
- 연납내용 : 자동차세(2기분) 6개월분을 9월에 한꺼번에 납부하시면 연세액의 2.5%를 공제하여 드립니다.
- 신청방법 : 읍사무소 방문 또는 전화신청(☎940-7230)
- 협조사항 : 마을 방송 등을 통하여 많은 주민들이 세액 공제 혜택을 볼 수 있도록 널리 홍보하여 주시기 바랍니다.

■ 주택, 토지 정기분 재산세 납부 안내(담당자 : 백종훈/940-7234)

- 납부기한 : 2016. 9. 30.(금)
- 부과대상 : 토지, 주택(부속토지포함)1/2 (10만원미만 7월 전액부과)
- 납세의무자 : 2016. 6. 1. 현재 재산을 사실상 소유하고 있는 자
- 납부방법 : 인터넷(www.wetax.go.kr), 스마트폰(스마트위택스앱), 신용카드 (ARS080-365-3838, 은행 CD/ATM, www.giro.or.kr 등 이용), 가상계좌, 자동이체 (월말 통장 잔액 확인), 직접금융기관방문 납부 등
- 협조사항 : 납기 내 납부할 수 있도록 방송 등을 통하여 적극홍보바랍니다.
- 문의사항 : 거창읍 세무담당(☎940-7230)

복지지원담당

▣ 기초생활보장수급자“추석명절 상품권” 전달 안내

(담당자 : 천주영/940-7274)

- 추석명절을 맞이하여 기초생활보장수급자에게 지급되는 상품권을 배부 하오니 전달하여 주시고, 미수령 건이 있을 시 반납하여 주시기 바랍니다.
- 배부기간 : 2016. 9. 7. ~ 9. 13.
- 상품권내용 : 온누리상품권 15,000원
- 수령처 : 복지지원담당 10번 창구
- 마을별 배부수량

마을명	배부 매수	마을명	배부 매수
원상동	31	모곡	15
상동	97	사마	10
하동	59	사동	6
죽전	62	원동	8
동동	98	동변	12
강양	44	죽동	6
개봉	71	구산	1
동산	4	학동	11
중동	64	구례	8
김천	78	의동	10
송정	9	양평	19
운정	7	당동	5
절부	13	노혜	10
정장	16	김용	2
국농소	11	개화	14
장팔	17	중촌	4
중산	7	지내	3
응곡	8	교촌	7
-	-	성산	1

▣ 장애인 전용주차구역 제도 홍보(담당자 : 김이랑/940-7275)

- 정부는 보행상 장애가 있는 분들의 이동편의를 위하여 ‘장애인전용주차구역’을 설치·운영하고 있습니다.(「장애인·노인·임산부 등을 위한 편의증진 보장에 관한 법률」 제17조)
- 장애인전용주차구역은 ‘주차가능’ 표지를 발급받은 차량만이 이용할 수 있고, ‘주차가능’ 표지가 있더라도 장애인이 운전하지 않거나 타고 있지 않으면 주차할 수 없습니다.
- 아울러, `15. 7. 29. 시행된 「장애인·노인·임산부 등의 편의증진 보장에 관한 법률」 제17조제5항 및 같은 법 시행령 제9조에는 장애인전용주차구역 주차방해행위를 금지하고 있으며, 위반할 시 50만원의 과태료를 부과하는 조항이 신설되었습니다.

※ 주차방해 행위

1. 장애인전용주차구역 내에 물건 등을 쌓아 주차를 방해하는 행위
 2. 장애인전용주차구역 앞이나 뒤, 양 측면에 물건 등을 쌓거나 주차하는 행위
 3. 장애인전용주차구역 진입로에 물건 등을 쌓거나 주차하는 행위
 4. 장애인전용주차구역 선과 장애인전용표시 등을 지우거나 훼손하여 주차를 방해하는 행위
 5. 그 밖에 장애인전용주차구역에 주차를 방해하는 행위
- 장애인전용주차구역제도가 취지대로 운영될 수 있도록 많은 협조바랍니다.

※ 장애인전용주차구역 주차위반 과태료 : 10만원

(장애인·노인·임산부 등을 위한 편의증진보장에 관한 법률」 제17조 제4항, 동법 시행령 제13조)

※ 장애인전용주차구역 주차방해행위 과태료 : 50만원

(장애인·노인·임산부 등을 위한 편의증진보장에 관한 법률」 제17조 제5항, 동법 시행령 제9조)

■ 수인성 감염병(콜레라) 예방을 위한 홍보(담당자 : 김이랑/940-7275)

- 수인성 감염병 예방을 위한 6대 건강수칙과 콜레라 발생현황, 주요증상을 안내하오니 홍보하여 주시기 바랍니다.

<수인성·식품매개질환(콜레라) 예방을 위한 6대 건강수칙>

- 조리하기 전, 용변 후, 식사 전, 철저히 손을 씻으세요.
- 끓이거나 소독된 물, 생수 등 안전한 음용수를 드세요.
- 음식은 충분히 익혀서 섭취하세요.
- 설사 증상이 있을 경우, 상처 난 손으로 음식조리는 금지하세요.
- 설사 증상자 발생 시 즉시 인근 보건소에 신고하세요.
- 올바른 손씻기 생활화 실천하세요.

올바른 손 씻기 6단계!!!



콜레라(cholera)발생현황 · 주요 증상

1. 정의

- 콜레라균(V.cholerae O1 또는 V.cholerae O139) 감염에 의한 급성 설사 환자

2. 발생현황

- 최근 광주 거주자가 남해안지역 여행 후 고열 등 콜레라 증상을 보여 검사결과 2016.8.22 콜레라 환자로 확진됨
- 거제에서 냉동삼치를 나누어 먹은 70대 여성이 2016.8.25 콜레라 환자로 확진됨
- ※ 국내 발생 현황 : 2명 확진(2001년 콜레라 환자 발생이후 15년만임)

3. 감염경로

- 날 것 또는 설익은 해산물 등을 통해 전파
- 드물게는 환자, 병원체보유자의 대변이나 구토물에 오염된 식품 및 물을 통해 전파

4. 주요증상

- 갑작스럽게 나타나는 통증 없는 수양성 설사
- 쌀뜨물 같은 심한 설사, 구토를 동반하기도 함.
- 복통 및 발열은 거의 없으나 심한 경우 동반하기도 함, 무증상 감염이 많음

5 진단 및 치료

- 대변이나 구토물에서 V.Cholerae(O1, O139 혈청군) 균 분리동정
- 경구 또는 정맥으로 수분, 전해질 신속히 보충, 항생제 치료
- 장운동을 경감시키거나 기타 흡수를 촉진시키는 지사제 등은 오히려 위험할 수 있음

6. 예방

- 안전급수
- 오염된 음식물 섭취 금지, 물과 음식물은 끓이거나 익혀서 섭취
- 올바른 손 씻기

복지허브담당

▣ 우리동네, 베스트 마당발 선정(담당자 : 김단우/940-7996)

- 기 간 : 연중
- 대 상 : 복지도우미, 협의체 위원, 복지명탐정
- 선발인원 : 상반기 2명, 하반기 2명
- 선발시기 : 상반기 5월 말, 하반기 11월 말
- 시상내용 : 감사패, 부상품(5만원상당 상품권)
- 선발기준
 - 복지사각지대발굴에 노력하고 협력한 자
 - 사례관리대상자 선정 건수, 지역특화사업 참여 횟수

▣ 이웃사랑쿠폰 모으기 사업 홍보(담당자 : 김단우/940-7996)

- 기 간 : 연중
- 사업내용 : 배달음식 쿠폰모아 기부하여 이웃사랑 실천
- 참여방법 : 모금함이 설치된 장소에 쿠폰모아 기부
- 설치장소 : 거창군청 민원실, 거창농협 아림지점, 읍사무소 민원실



읍사무소 민원실



이웃사랑쿠폰함

■ 『아림1004』 신규 지원대상자 추천(담당자 : 박미진/940-7993)

- 대 상 : 관내 저소득층(기초생활수급자 제외)
- 선정기준
 - 원 칙 : 소득, 재산, 금융기준 충족자 중 긴급구호가 필요한 자
 - 소득기준 : 맞춤형급여별 최저보장수준 170%이하

가구규모 구분	1인가구	2인가구	3인가구	4인가구	5인가구	6인가구	7인가구
생계급여수급자 (기준중위소득 29%)	801,040	1,363,940	1,764,460	2,164,980	2,565,500	2,966,020	3,366,540
의료급여수급자 (기준중위소득 40%)	1,104,880	1,881,290	2,433,730	2,986,180	3,538,620	4,091,060	4,643,500
주거급여수급자 (기준중위소득 43%)	1,187,750	2,022,390	2,616,260	3,210,140	3,804,020	4,397,890	4,991,770
교육급여수급자 (기준중위소득 50%)	1,381,110	2,351,610	3,042,170	3,732,720	4,423,270	5,113,820	5,804,380

- 재산기준 : 9,666만원 이하(긴급구호의 150%)
 - ※ 긴급구호 : 7,250만원(농어촌)
- 금융기준 : 700만원 이하(보험, 증권은 제외)
 - ※ 긴급구호 : 500만원(농어촌)
- 지원급여 : 생계비, 주거비, 의료비, 교육비 등
- 지원기간 : 6개월(재심사 후 6개월 추가지원으로 종료)

【 개발과 소관 】

산업경제담당

■ 축산차량등록제 농식품부-도(시·군)-경찰청 합동단속 안내 (담당자 : 최해숙/940-7303)

- 단속기간 : 2016. 9. 19. ~ 11. 18.
- 우리군 계획(2회 정도) : 9월 경(1회), 10월 경(1회) 합동단속 예정
- 단속장소(잠정) : 거창우시장(남상면 무촌리소재), 도계장(마리면 고학리소재)
- 단속반 : 거창군, 축산진흥연구소, 거창경찰서 합동단속반
- 단속내용 : 도축장·사료공장 등 축산시설과 축산농장에 출입하는 축산차량에 대해 축산차량등록 여부, GPS 장착 및 정보수집 여부 등
- GPS단말기 장착후 3년이 경과한 GPS단말기는 노후화로 고장발생 가능성이 크므로 신규 GPS단말기로 교체 유도

항 목	세 부 내 역	조 치
차량 미등록	▪ 축산차량으로 등록하지 않은 축산관계시설 출입차량	고발 조치 (벌금 1천만원 이하)
GPS 단말기 미장착	▪ 등록차량에 GPS 미장착, 전원OFF, 훼손·제거	
정보 미수집	▪ 시설출입정보 미수집 차량, 단말기 고장 미조치 차량 등	과태료부과 (1천만원 이하)
단말기 교체	▪ 구형단말기 장착차량은 신형단말기로 교체 홍보	홍보

■ 소 구제역 13차 일제접종 계획 안내 (담당자 : 최해숙/940-7303)

- 접종기간 : 2016. 9. 19. ~ 9. 28. / 9일간
- 접종대상 : 156두, 5,763두 관내 소 전체
- 제외대상 : 2개월령 미만 및 임신우·환축 등 부작용 우려되는 소
- 접종방법
 - 소 50두 미만 : 접종반 접종 지원 (120호, 1,308두)
 - 소 50두 이상 : 자가접종 (36호 4,445두)

○ 접종인원

- 소 50두 이상 : 축주 36명(구제역 백신 구입비용 50% 자부담 대상)
- 소 50두 미만 : 4명(수의사 1명, 보정 1명, 기록 1명, 입회 1명)
 - 수 의 사 : 강동물병원 강영민(2016년 거창읍 담당 공수의)
 - 보조인부 : 보정 허정호, 기록 변희욱
 - 입 회 자 : 산업경제담당 또는 마을 이장 입회 협조

○ 협조사항 : 접종일전 마을방송 및 접종으로 인한 스트레스 등 부작용에 대한 농가 피해보상 폐지 안내

○ 마을별 접종 일정

접종일자	마을명	이장성명	50두 미만		비 고 (자가접종 농가)
			호수	두수	
합 계			120	1,308	36호 4,445두
9. 19(월)	지내	박성제	9	149	8호 939두
	개화	이종희	6	89	3호 424두
	교촌	손봉호	4	56	
9. 20(화)	국농소	김병길	6	57	
	중동	정종운	2	25	
	김용	최병천	3	13	
9. 22(목)	구례	민석현	1	10	
	당동	김경수	4	13	
	양평	김석구	5	68	1호 124두
	노혜	서호영	2	8	
9. 23(금)	동산	정대현	2	7	
	모곡	김종홍	1	2	
	원상동	조동희	1	4	
	죽동	표현용	7	32	1호 100두
	동변	민재환	5	18	2호 118두
9. 24(토)	개봉	이현용	7	70	2호 129두
	운정	최준범	7	90	1호 68두
	절부	이재우	1	13	1호 77두
9. 25(일)	정장	공판술	8	119	7호 888두
	중산	백술중	5	98	2호 292두
9. 26(월)	웅곡	이현성	8	110	1호 58두
	장팔	김종을	14	147	3호 504두
9. 27(화)	성산	김완수	2	33	1호 57두
	중촌	신수범	2	25	
9. 28(수)	구산	제갈노정	1	13	
	원동	김상병	4	10	
	의동	김순진	1	7	
	학동	강동수	2	22	3호 667두

※ 상기 일정은 변경될 수 있음.

▣ 과수 시설하우스 환풍기 지원사업 추가 신청
(담당자 : 최해숙/940-7303)

- 신청기간 : 2016. 9. 9(금)까지
- 사업량 : 1ha(2개소)
- 사업비 : 10,000천원(보조 5,000, 자부담 5,000)
- 사업대상
 - 과수 시설하우스 농가로서 시범사업 효과가 우수한 과원 재배농가
 - 과수 시설 기술수준과 사업참여 의욕이 높고 기술수용능력이 높은 농업인 우선선정
- 신청서 : 거창읍사무소 산업경제담당 비치[붙임1]

▣ 추석명절 연휴기간 중 가축전염병 방역 홍보 협조
(담당자 : 최해숙/940-7303)

- 개요 : 귀성객 등에 의한 구제역·AI 유입방지를 위해 추석명절 기간 중 가축전염병 방역 홍보를 다음과 같이 요청하오니 축산농가 및 축산관계자, 귀성객 등을 대상으로 홍보를 강화하여 주시기 바랍니다.
 - 홍보기간 : 2016. 9. 12 ~ 9. 20(9일간)
 - 홍보내용
 - 귀성객 : 축산농가 방문 자제, 부득이하게 방문시 차량 및 개인소독 실시
 - 축산농가 : 귀성객 등 방문자 및 차량에 대한 소독 등 차단방역 철저, 축사 내외부 소독 철저, 축산인 모임 자제, 외국인 근로자에 대한 교육 및 관리 철저
 - 홍보방법 : 현수막(별도 제작 후 게시예정), 마을방송, 문자메시지 발송
- 마을방송(안)

- 00마을 주민 및 고향을 방문해 주신 귀성객 여러분께서는 가축사육농가 및 축산시설의 방문을 자제하여 구제역 및 고병원성 조류인플루엔자가 전파되지 않도록 차단방역에 동참하여 주시기 바랍니다.
- 00마을 주민 여러분의 적극적인 협조를 부탁드립니다. 감사합니다!

■ 2016년산 감자 보급종 추기공급 안내(담당자 : 허정하/940-7304)

- 신청기한 : 2016. 9. 12.(월)
- 품 종 : 수미, 조풍 2품종
- 가 능 량 : 수미 1,629톤, 조풍 7톤 총 1,636톤
- 공급가격

품 명	구 분	공급기간	공급가격 (20kg/박스)	비 고
감 자	추기	2016. 10. 17. ~ 11. 18.(예정)	30,680원	전 품종 공급가격 동일
	춘기	2017. 2월 ~ 4월(예정)	31,960원	

- 협조사항 : 2016년산 보급종 추기분 신청시 수미 품종에 한하여 신청 전량 공급이 가능하며, 가급적 추기공급에 신청 할 수 있도록 안내 협조바랍니다.

■ 녹색곳간 음식점·판매관 안내(담당자 : 허정하/940-7304)

- 운영기간 : 2016. 9. 22. ~ 9. 25. / 11:00 ~ 22:00
- 음 식 관
 - 운 영 : 거창읍 새마을부녀회 회장 송석남
 - 메 뉴 : 추어탕, 해물전, 두부김치, 김밥, 어묵 등
- 판 매 관
 - 거창다우리 : 건여주 등 7종
 - 마루농원 : 사과, 알프스오토메
 - 생약협회 : 천마, 도라지 등 6종
- 협조사항 : 거창읍에서 신청한 음식점·판매관 많은 이용 부탁드립니다.

[붙임 1]

과수 시설하우스 환풍기 지원사업 신청서

1. 보조사업명 : 과수 시설하우스 환풍기 지원사업

2. 보조사업자

○ 주 소 : (마을명 :)

○ 성명(대표) :

○ 전화번호 : (휴대전화 :)

3. 사업의 목적 및 내용

○ 시설 하우스내 공기순환 등 환경개선을 통한 고품질 과실생산

○ 기후변화 대비 고온장해 예방으로 고품질 과실 생산

4. 사업기간 : 2016년 9월 ~ 2016년 12월

5. 기본현황

농가명	신청면적(㎡)	영농경력	주품종	수령	비 고

※ 임차농지는 신청일 현재 농지원부 등재된 것만 기재

위와 같이 2016년 과수 시설하우스 환풍기 지원사업을 신청합니다

2016년 월 일

신청자 : 읍면 길 번지 성명 (인)

거창군농업기술센터 소장 귀하

환경담당

■ 2017년도 슬레이트 처리지원사업 사업 수요조사(담당자 : 안미리/940-7323)

- 슬레이트 노후화에 따른 국민건강 피해를 예방하기 위하여 2017년도 슬레이트 처리지원 사업 수요를 조사하고 있으니 협조 부탁드립니다.
- 유의사항 : 슬레이트 지붕 철거만 지원 / 지붕 설치비용은 자가 부담
- 제출기한 : 2016. 9. 19.(월)
- 제출서식

2017년도 슬레이트 처리 지원사업 수요조사 (마을)

연번	성명	주소	처리면적(m ²)	연락처	희망시기	비고 (건축물용도/소유형태) 예) 주택, 창고, 축사 / 자가, 임차
1						
2						
3						
4						
5						
6						
7						
8						
9						
10						
11						
12						
13						
14						
15						
16						
17						
18						
19						
20						

■ 쓰레기 분리수거 집하장 설치 대상지 수요조사(담당자 : 안미리/940-7323)

- 쾌적한 거주환경을 만들기 위해서 마을단위 쓰레기 분리수거 집하장을 설치하고자 하오니 대상지를 추천해 주시기 바랍니다.
- 설치사업비 : 20백만원
- 유의사항
 - 국·공유지 등 부지확보가 가능한 곳
 - 마을 주민의 접근성이 양호한 장소
 - 설치사업비를 감안하여 우선순위에 따라 선정
- 제출기한 : 2016. 9. 21.(수)
- 제출서식

우선순위	마을명	시설명	지번	소유자	관리자	비고
1	마을	쓰레기 분리수거 집하장		홍길동	홍길동	